



**Rundreisen Thailand 23/24**

---

## Inhaltsverzeichnis

|   |    |
|---|----|
| Höhepunkte Thailands.....                                       | 1  |
| Höhepunkte Thailands – ohne Bangkok.....                        | 7  |
| Nordthailand intensiv .....                                     | 10 |
| Nordthailand entdecken – verkürzte Privatrundreise-Option ..... | 13 |
| Nordthailand entdecken.....                                     | 16 |
| Höhepunkte rund um Bangkok.....                                 | 20 |
| Thailand Free & Easy .....                                      | 25 |
| Charmantes Thailand .....                                       | 29 |
| Große Mietwagenrundreise .....                                  | 32 |
| Nordthailand mit dem Mietwagen entdecken .....                  | 35 |
| Von Bangkok an den Strand - Mietwagenrundreise.....             | 38 |
| Nordthailand aktiv .....  | 41 |
| Trekking in den Bergen des Nordens .....                        | 44 |
| Homestay in Thailand.....                                       | 46 |
| Goldenes Dreieck – Von Chiang Mai nach Chiang Rai.....          | 50 |
| Goldenes Dreieck – Von Chiang Rai nach Chiang Mai.....          | 52 |
| Das geheimnisvolle goldene Dreieck .....                        | 54 |
| Die Rose des Nordens.....                                       | 56 |
| Bezauberndes Nordthailand.....                                  | 58 |
| Bezauberndes Nordthailand mit Ende in Chiang Rai .....          | 60 |
| Lannas Schätze im Nordwesten.....                               | 63 |
| The Bush Camp by Elephant Hills.....                            | 65 |

---

|   |     |
|---|-----|
| Zentralthailand entdecken .....             | 67  |
| Durch das Land des Lächelns .....           | 69  |
| River Kwai Tour .....                       | 71  |
| River Kwai & Erawan Nationalpark.....       | 73  |
| Natur pur .....                             | 75  |
| Thailands Welterbe entdecken .....          | 79  |
| Khao Yai Nationalpark .....                 | 82  |
| Khao Sok Entdeckertour .....                | 84  |
| Elephant Hills .....                        | 86  |
| Unterwegs von Strand zu Strand.....         | 90  |
| River Kwai Flussfahrt.....                  | 93  |
| Inselhüpfen in der Andamanensee .....       | 96  |
| Inselhüpfen – Perlen der Andamanensee ..... | 98  |
| Inselhüpfen im Golf von Thailand .....      | 101 |
| Inselhüpfen – Perlen der Ostküste .....     | 103 |
| Yoga & Wellness .....                       | 105 |



## Höhepunkte Thailands

8 Tage/7 Nächte ab Bangkok bis Chiang Mai

### Das Wichtigste in Kürze

#### Highlights

Ayutthaya, Chiang Rai & Chaing Mai  
Das Goldene Dreieck  
Der Doi Suthep Tempel auf 1.056 m

#### Termine

##### Gruppenrundreise:

06./20.11.23  
08./22.01.24  
05./19.02.24  
04./18.03.24  
01./15.04.24  
06./20.05.24  
01.07.24  
05.08.24  
02.09.24  
07./21.10.24

**Privatrundreise:** Täglich

#### Abfahrtsort/zeit \*

Flughafen Bangkok, individuelle Ankunft

#### Ankunftsort/zeit \*

Flughafen Chiang Mai, ab 10.00 Uhr

#### Mindestteilnehmer

Gruppenrundreise: 2 Personen

## Tag

### 1

#### Bangkok

Individuelle Ankunft am Flughafen Bangkok, Begrüßung durch Ihre Deutsch sprechende Reiseleitung und Transfer zum Hotel. Der Rest des Tages steht Ihnen zur freien Verfügung. Optional haben Sie die Möglichkeit, eine individuelle Tour zu buchen. Wie wäre es z.B. mit einem Thai-Kochkurs, einer abendlichen Tram-Tour durch die Stadt, einer Dinner-Cruise auf dem Chao Phraya Fluss oder einem Abendessen im berühmten Rooftop-Restaurant Vertigo mit spektakulärem Panoramablick vom 61. Stock? Diese und weitere Ausflüge finden Sie unter folgendem Link: [www.ftigroup-info.de/2443](http://www.ftigroup-info.de/2443).

**Unterkunft (2 Nächte) Std:** Galleria 10 Hotel Bangkok \*\*\*\* (BKK20P DX)

**Dlx.:** Aira Hotel Bangkok \*\*\*\* (BKK38V DX)

Tag

2

### **Bangkok**

Der heutige Tag steht zu Ihrer freien Verfügung. (F)

Je nach Lust und Laune können Sie einen Ausflug unternehmen. Wir empfehlen:

**Bangkoks Klassiker** (EDV-Code BKK009): Auf dieser ganztägigen Stadtrundfahrt besuchen Sie unter anderem den prächtigen Königspalast. Bestaunen Sie all die wunderschön verzierten Bauten wie den Empfangspalast, den Thronsaal, den Krönungssaal und die königliche Residenz. Der Tempel Wat Phra Kaeo beherbergt einen 60 cm großen Smaragd-Buddha, der hoch auf einem Altar thront. Weiterhin besichtigen Sie den ältesten Tempel von Bangkok, den Wat Pho, mit der größten liegenden Buddha-Statue des Landes. Nach dem Mittagessen erleben Sie auf einer Bootstour die berühmten Klongs – die Wasserstraßen Bangkoks.

Tag

3

### **Bangkok – Ayutthaya – Phitsanulok**

Nach dem Frühstück im Hotel machen Sie sich gegen 08.00 Uhr auf nach Ayutthaya, der ehemaligen Hauptstadt Thailands. Dort besichtigen Sie die Tempel Wat Pananchueng und den Wat Yai Chaimongkhon. Im Anschluss fahren Sie weiter nach Phitsanulok. Unterwegs essen Sie in einem lokalen Restaurant zu Mittag und es folgen weitere kurze Stopps. Am späten Nachmittag checken Sie in Ihrem Hotel ein und können den Abend frei gestalten. (F, M)

**Unterkunft Std.:** Imperial Hotel and Convention Center \*\*\*\*

**Dlx.:** Yodia Heritage Hotel \*\*\*\*+

**Tageskilometer:** ca. 440 km

Tag

4

### **Phitsanulok – Sukhothai – Chiang Rai**

Nachdem Sie sich am Frühstücksbuffet gestärkt haben, besichtigen Sie in Phitsanulok den Tempel Wat Phra Sri Rattana Mahathat mit Thailands schönster Buddha-Statue „Phra Buddha Jinaraj“. Weiter führt Sie die Reise in die erste Hauptstadt des ersten großen Thai-Reiches, Sukhothai. Bei einer Tram-Tour durch den Sukhothai Historical Park sehen Sie imposante Ruinen, Tempel und Statuen. Auf der Weiterfahrt nach Chiang Rai genießen Sie die eindrucksvolle Landschaft, essen in einem lokalen Restaurant zu Mittag und halten unter anderem an einer Reis- oder Ananasplantage. Spätnachmittags kommen Sie in Chiang Rai an. (F, M)

**Unterkunft (2 Nächte) Std.:** Wiang Inn Hotel \*\*\*+

**Dlx.:** The Riverie by Kata Thani \*\*\*\*

**Tageskilometer:** ca. 515 km

Tag

5

### **Chiang Rai – Goldenes Dreieck – Chiang Rai**

Morgens nach dem Frühstück fahren Sie ins Grenzgebiet von Thailand, Myanmar und Laos, welches auch als „Goldenes Dreieck“ bekannt ist. Die Besonderheit, die diese Gegend ausmacht, ist das durch den Mekong-Fluss geprägte, einmalige Landschaftsbild. Sie besichtigen in Chiang Saen einen eindrucksvollen Tempel und das Opium-Museum. Freuen Sie sich im Anschluss auf eine Longtail-Bootsfahrt zur anderen Seite des Mekongs nach Laos. Dort besuchen Sie ein kleines Dorf sowie einen Aussichtspunkt mit herrlichem Blick auf das Dreiländereck. In Mae Sai, der Grenzstadt zu Myanmar, bummeln Sie über den bunten Markt. Es folgt die Fahrt zurück in Ihr Hotel in Chiang Rai. (F, M)

**Tageskilometer:** ca. 180 km

Tag

6

### Chiang Rai – Tha Ton – Chiang Mai

Nun geht es durch die üppig bewachsene Berglandschaft in Richtung Tha Ton. Auf dem Weg besuchen Sie die beiden Stämme der Yao und Akha sowie das Bergdorf Mae Salong. In Tha Ton angekommen, genießen Sie Ihr Mittagessen bei tollem Ausblick auf den Kok-Fluss. Nach kurzen Stopps an einem pittoresken Markt und den Chiang Dao Höhlen kommen Sie nun nach Chiang Mai, liebevoll auch „Rose des Nordens“ genannt. Bevor Sie in Ihr Hotel gebracht werden, besichtigen Sie den auf 1.056 m gelegenen Doi Suthep Tempel mit spektakulärer Aussicht auf die Stadt. Der Legende nach soll der Standort des Tempels von einem heiligen weißen Elefanten ausgesucht worden sein, der die Stelle dreimal umkreist und sich dann zum Sterben niedergelegt hat. (F, M)

**Unterkunft (2 Nä.) Std.:** Duangtawan Hotel \*\*\*\*+ (CNX205 DS)

**Dlx.:** De Naga Chiang Mai \*\*\*\* (CNX245 DX)

**Tageskilometer:** ca. 265 km

Tag

7

### Chiang Mai

Heute steht eine Sightseeing-Tour durch Chiang Mai an. Sie besuchen eine Orchideenfarm, die schönsten Tempel der Stadt sowie einige Handwerksstätten z.B. für Seide, Holzschnitzereien, Silber oder Edelsteine. Das Mittagessen wird Ihnen in einem lokalen Restaurant serviert. Am Abend sollten Sie sich die lebendige Atmosphäre des Nachtmarktes von Chiang Mai nicht entgehen lassen. Stürzen Sie sich auf eigene Faust ins Getümmel! (F, M)

**Tageskilometer:** ca. 55 km

Tag

8

### Chiang Mai

Sie werden zum Flughafen gebracht, wo Ihre Rundreise endet. (Gruppenreise: Der Transfer zum Flughafen erfolgt für Weiterflüge ab ca. 10.00 Uhr; bei anderen Flugzeiten buchen Sie bitte einen separaten Transfer.) Bei Pauschalbuchungen erfolgt die Weiterreise in Ihre Badedestination oder in Ihren individuell gebuchten Verlängerungsaufenthalt. (F)

#### Eingeschlossene Leistungen:

- 7 Übernachtungen lt. Ausschreibung (nach Verfügbarkeit, sonst gleichwertig)
- Verpflegung lt. Programm (F = Frühstück, M = Mittagessen)
- Deutschsprechende Reiseleitung
- Transfers in klimatisierten Fahrzeugen
- Eintrittsgelder und Besichtigungen lt. Programm

#### Nicht eingeschlossene Leistungen:

- Persönliche Ausgaben wie z.B. weitere Mahlzeiten, Getränke, Trinkgelder
- Optionale Ausflüge

| Rundreisepreis                                      |          | ohne Flug |                    |       |                   |                   | Preise in € p.P   |                                  |                   |  |
|---|----------|-----------|--------------------|-------|-------------------|-------------------|-------------------|----------------------------------|-------------------|--|
| EDV-Code  | Belegung | Kategorie | Verlauf ab/bis     | Dauer | 01.11.23-21.11.23 | 22.11.23-25.11.23 | 20.12.23-31.12.23 | 10.02.24-07.04.24                | 13.04.24-31.10.24 |  |
|   |          |           |                    |       | 26.11.23-19.12.23 | 06.02.24-09.02.24 |                   |                                  |                   |  |
|   |          |           |                    |       | 01.01.24-05.02.24 | 08.04.24-12.04.24 |                   |                                  |                   |  |
| <b>Höhepunkte Thailands, Gruppenreise, Standard</b> |          |           |                    |       |                   |                   |                   |                                  |                   |  |
| <b>BKK556 O11</b>                                   | 1        | EZ        | Bangkok/Chiang Mai | 8T/7N | 770               | 770               | 770               | 770                              | 722               |  |
| <b>BKK556 O12</b>                                   | 2        | DZ        | Bangkok/Chiang Mai | 8T/7N | 580               | 580               | 580               | 580                              | 533               |  |
| <b>BKK556 O13</b>                                   | 3        | TZ        | Bangkok/Chiang Mai | 8T/7N | 580               | 580               | 580               | 580                              | 533               |  |
| <b>Höhepunkte Thailands, Gruppenreise, Deluxe</b>   |          |           |                    |       |                   |                   |                   |                                  |                   |  |
| <b>BKK938 O21</b>                                   | 1        | EZ        | Bangkok/Chiang Mai | 8T/7N | 1315              | 1315              | 1315              | 1315                             | 1186              |  |
| <b>BKK938 O22</b>                                   | 2        | DZ        | Bangkok/Chiang Mai | 8T/7N | 851               | 851               | 851               | 851                              | 766               |  |
| 50% Kinderermäßigung.                               |          |           |                    |       |                   |                   |                   | <b>Reiseart:<br/>Baus Anf: R</b> |                   |  |



| Rundreisepreis   |          | ohne Flug |                           |           |          |          | Preise in € p.P |                                     |           |  |
|--|----------|-----------|---------------------------|-----------|----------|----------|-----------------|-------------------------------------|-----------|--|
| EDV-Code   | Belegung | Kategorie | Verlauf ab/bis            | Dauer     | 01.11.23 | 22.11.23 | 20.12.23        | 10.02.24                            | 13.04.24- |  |
|  |          |           |                           |           | -        | -        | -               | -                                   | 31.10.24  |  |
|  |          |           |                           |           | 21.11.23 | 25.11.23 | 31.12.23        | 07.04.24                            |           |  |
|  |          |           |                           |           | 26.11.23 | 06.02.24 |                 |                                     |           |  |
|  |          |           |                           |           | 19.12.23 | 09.02.24 |                 |                                     |           |  |
|  |          |           |                           |           | 01.01.24 | 08.04.24 |                 |                                     |           |  |
|  |          |           |                           |           | 05.02.24 | 12.04.24 |                 |                                     |           |  |
| <b>Höhepunkte Thailands - mit Bangkok, Privatreise, Standard</b> |          |           |                           |           |          |          |                 |                                     |           |  |
| BKK557 O30   | 1        | EZ        | Bangkok/<br>Chiang<br>Mai | 8T/7<br>N | 2104     | 2124     | 2209            | 2104                                | 2104      |  |
| BKK557 O31   | 1+1      | 2 EZ      | Bangkok/<br>Chiang<br>Mai | 8T/7<br>N | 1376     | 1396     | 1481            | 1376                                | 1376      |  |
| BKK557 O32   | 2        | DZ        | Bangkok/<br>Chiang<br>Mai | 8T/7<br>N | 1149     | 1159     | 1235            | 1149                                | 1149      |  |
| BKK557 O33   | 3        | TZ        | Bangkok/<br>Chiang<br>Mai | 8T/7<br>N | 912      | 919      | 992             | 912                                 | 912       |  |
| BKK557 O34   | 2+2      | 2 DZ      | Bangkok/<br>Chiang<br>Mai | 8T/7<br>N | 682      | 692      | 768             | 682                                 | 682       |  |
| <b>Höhepunkte Thailands – mit Bangkok, Privatreise, Deluxe</b>   |          |           |                           |           |          |          |                 |                                     |           |  |
| BKK939 O40   | 1        | EZ        | Bangkok/<br>Chiang<br>Mai | 6T/5<br>N | 2385     | 2385     | 2426            | 2385                                | 2290      |  |
| BKK939 O41   | 1+1      | 2 EZ      | Bangkok/<br>Chiang<br>Mai | 6T/5<br>N | 1688     | 1688     | 1728            | 1688                                | 1599      |  |
| BKK939 O42   | 2        | DZ        | Bangkok/<br>Chiang<br>Mai | 6T/5<br>N | 1291     | 1291     | 1332            | 1291                                | 1247      |  |
| BKK939 O44   | 2+2      | 2 DZ      | Bangkok/<br>Chiang<br>Mai | 6T/5<br>N | 807      | 807      | 848             | 807                                 | 763       |  |
| 50% Kinderermäßigung.  |          |           |                           |           |          |          |                 | <b>Reisart:<br/>Baus Anf:<br/>R</b> |           |  |



| <b>Paket Rundreise + Badeverlängerung</b>   |        |        |                      |     |         |
|---|--------|--------|----------------------|-----|---------|
| HKTXXX  | HKOXXX | USMXXX | <b>Buchungscodes</b> |     |         |
| KBVXXX  | TDXXXX | HHQXXX | Standard             |     | Deluxe  |
| inkl. aller Hin- und Rücktransfers zum Badehotel  |        |        | EZ                   | DZ  | EZ DZ   |
| Gruppe  |        |        | O11                  | O12 | O21 O22 |
| Privat- mit Bangkok   |        |        | O30                  | O32 | O40 O42 |
| Gruppenreise: 3 Personen im DR (Standard: O13)<br>Privatreise- mit Bangkok: 2 Personen im EZ (Standard: O31; Deluxe: O41),<br>3 Personen im DR (Standard: O33),<br>4 Personen in 2 DZ (Standard: O34; Deluxe O44) |        |        |                      |     |         |
| <b>Reiseart: Paus Anf: R</b>  |        |        |                      |     |         |

**Zusatzinformationen** individuell möglich (bspw. Infos zum Flugzeugtyp, Verlängerungspakete etc.)

\*\*\*\* Hinweis: Änderungen und Druckfehler vorbehalten \*\*\*\*



## Höhepunkte Thailands – ohne Bangkok

6 Tage/5 Nächte ab Bangkok bis Chiang Mai

### Das Wichtigste in Kürze

#### Highlights

Ayutthaya, Chiang Rai & Chiang Mai  
Das Goldene Dreieck  
Der Doi Suthep Tempel auf 1.056 m

#### Termine

Täglich

#### Abfahrtsort/zeit \*

Individuelle Ankunft in Bangkok

#### Ankunftszeit \*

Flughafen Chiang Mai, ab 10.00 Uhr

#### Mindestteilnehmer

Keine Mindestteilnehmeranzahl

## Tag

### 1

#### Bangkok – Ayutthaya – Phitsanulok

Die Reise startet gegen 08.00 Uhr mit dem Transfer von Ihrer individuell gebuchten Unterkunft in Bangkok nach Ayutthaya, der ehemaligen Hauptstadt Thailands. Dort besichtigen Sie die Tempel Wat Pananchueng und den Wat Yai Chaimongkhon. Im Anschluss fahren Sie weiter nach Phitsanulok. Unterwegs essen Sie in einem lokalen Restaurant zu Mittag und es folgen weitere kurze Stopps. Am späten Nachmittag checken Sie in Ihrem Hotel ein und können den Abend frei gestalten. (F, M)

**Unterkunft Std.:** Imperial Hotel and Convention Center \*\*\*\*

**Dlx.:** Yodia Heritage Hotel \*\*\*\*+

**Tageskilometer:** ca. 440 km

## Tag

### 2

#### Phitsanulok – Sukhothai – Chiang Rai

Nachdem Sie sich am Frühstücksbuffet gestärkt haben, besichtigen Sie in Phitsanulok den Tempel Wat Phra Sri Rattana Mahathat mit Thailands schönster Buddha-Statue „Phra Buddha Jinaraj“. Weiter führt Sie die Reise in die erste Hauptstadt des ersten großen Thai-Reiches, Sukhothai. Bei einer Tram-Tour durch den Sukhothai Historical Park sehen Sie imposante Ruinen, Tempel und Statuen. Auf der Weiterfahrt nach Chiang Rai genießen Sie die eindrucksvolle Landschaft, essen in einem lokalen Restaurant zu Mittag und halten unter anderem an einer Reis- oder Ananasplantage. Spätnachmittags kommen Sie in Chiang Rai an. (F, M)

**Unterkunft (2 Nächte) Std.:** Wiang Inn Hotel \*\*\*\*+

**Dlx.:** The Riverie by Kata Thani \*\*\*\*

**Tageskilometer:** ca. 515 km

Tag

3

### Chiang Rai – Goldenes Dreieck – Chiang Rai

Morgens nach dem Frühstück fahren Sie ins Grenzgebiet von Thailand, Myanmar und Laos, welches auch als „Goldenes Dreieck“ bekannt ist. Die Besonderheit, die diese Gegend ausmacht, ist das durch den Mekong-Fluss geprägte, einmalige Landschaftsbild. Sie besichtigen in Chiang Saen einen eindrucksvollen Tempel und das Opium-Museum. Freuen Sie sich im Anschluss auf eine Longtail-Bootsfahrt zur anderen Seite des Mekongs nach Laos. Dort besuchen Sie ein kleines Dorf sowie einen Aussichtspunkt mit herrlichem Blick auf das Dreiländereck. In Mae Sai, der Grenzstadt zu Myanmar, bummeln Sie über den bunten Markt. Es folgt die Fahrt zurück in Ihr Hotel in Chiang Rai. (F, M)

**Tageskilometer:** ca. 180 km

Tag

4

### Chiang Rai – Tha Ton – Chiang Mai

Nun geht es durch die üppig bewachsene Berglandschaft in Richtung Tha Ton. Auf dem Weg besuchen Sie die beiden Stämme der Yao und Akha sowie das Bergdorf Mae Salong. In Tha Ton angekommen, genießen Sie Ihr Mittagessen bei tollem Ausblick auf den Kok-Fluss. Nach kurzen Stopps an einem pittoresken Markt und den Chiang Dao Höhlen kommen Sie nun nach Chiang Mai, liebevoll auch „Rose des Nordens“ genannt. Bevor Sie in Ihr Hotel gebracht werden, besichtigen Sie den auf 1.056 m gelegenen Doi Suthep Tempel mit spektakulärer Aussicht auf die Stadt. Der Legende nach soll der Standort des Tempels von einem heiligen weißen Elefanten ausgesucht worden sein, der die Stelle dreimal umkreist und sich dann zum Sterben niedergelegt hat. (F, M)

**Unterkunft (2 Nä.) Std.:** Duangtawan Hotel \*\*\*\* (CNX205 DS)

**Dlx.:** De Naga Chiang Mai \*\*\*\* (CNX245 DX)

**Tageskilometer:** ca. 265 km

Tag

5

### Chiang Mai

Heute steht eine Sightseeing-Tour durch Chiang Mai an. Sie besuchen eine Orchideenfarm, die schönsten Tempel der Stadt sowie einige Handwerksstätten z.B. für Seide, Holzschnitzereien, Silber oder Edelsteine. Das Mittagessen wird Ihnen in einem lokalen Restaurant serviert. Am Abend sollten Sie sich die lebendige Atmosphäre des Nachtmarktes von Chiang Mai nicht entgehen lassen. Stürzen Sie sich auf eigene Faust ins Getümmel! (F, M)

**Tageskilometer:** ca. 55 km

Tag

6

### Chiang Mai

Sie werden zum Flughafen gebracht, wo Ihre Rundreise endet. (Gruppenreise: Der Transfer zum Flughafen erfolgt für Weiterflüge ab ca. 10.00 Uhr; bei anderen Flugzeiten buchen Sie bitte einen separaten Transfer.) Bei Pauschalbuchungen erfolgt die Weiterreise in Ihre Badedestination oder in Ihren individuell gebuchten Verlängerungsaufenthalt. (F)

#### Eingeschlossene Leistungen:

- 5 Übernachtungen lt. Ausschreibung (nach Verfügbarkeit, sonst gleichwertig)
- Verpflegung lt. Programm (F = Frühstück, M = Mittagessen)
- Deutschsprechende Reiseleitung
- Transfers in klimatisierten Fahrzeugen
- Eintrittsgelder und Besichtigungen lt. Programm

#### Nicht eingeschlossene Leistungen:

- Persönliche Ausgaben wie z.B. weitere Mahlzeiten, Getränke, Trinkgelder
- Optionale Ausflüge

| Rundreise preis   |          | ohne Flug |                     |       |                   |                   | Preise in € p.P   |                              |                   |  |
|---|----------|-----------|---------------------|-------|-------------------|-------------------|-------------------|------------------------------|-------------------|--|
| EDV-Code  | Belegung | Kategorie | Verlauf ab/bis      | Dauer | 01.11.23-21.11.23 | 22.11.23-25.11.23 | 20.12.23-31.12.23 | 10.02.24-07.04.24            | 13.04.24-31.10.24 |  |
|   |          |           |                     |       | 26.11.23-19.12.23 | 06.02.24-09.02.24 |                   |                              |                   |  |
|   |          |           |                     |       | 01.01.24-05.02.24 | 08.04.24-12.04.24 |                   |                              |                   |  |
| <b>Höhepunkte Thailands - ohne Bangkok, Privatreise, Standard</b> |          |           |                     |       |                   |                   |                   |                              |                   |  |
| BKK557 O09  | 1        | EZ        | Bangkok/C hiang Mai | 6T/5N | 1925              | 1945              | 2030              | 1925                         | 1925              |  |
| BKK557 O01  | 1+1      | 2 EZ      | Bangkok/C hiang Mai | 6T/5N | 1217              | 1237              | 1322              | 1217                         | 1217              |  |
| BKK557 O02  | 2        | DZ        | Bangkok/C hiang Mai | 6T/5N | 1054              | 1064              | 1141              | 1054                         | 1054              |  |
| BKK557 O03  | 3        | TZ        | Bangkok/C hiang Mai | 6T/5N | 824               | 831               | 904               | 824                          | 824               |  |
| BKK557 O04  | 2+2      | 2 DZ      | Bangkok/C hiang Mai | 6T/5N | 665               | 675               | 751               | 665                          | 665               |  |
| <b>Höhepunkte Thailands – ohne Bangkok, Privatreise, Deluxe</b>   |          |           |                     |       |                   |                   |                   |                              |                   |  |
| BKK939 O90  | 1        | EZ        | Bangkok/C hiang Mai | 8T/7N | 2663              | 2663              | 2704              | 2663                         | 1843              |  |
| BKK939 O91  | 1+1      | 2 EZ      | Bangkok/C hiang Mai | 8T/7N | 1935              | 1935              | 1975              | 1935                         | 1843              |  |
| BKK939 O92  | 2        | DZ        | Bangkok/C hiang Mai | 8T/7N | 1427              | 1427              | 1467              | 1427                         | 1386              |  |
| BKK939 O94  | 2+2      | 2 DZ      | Bangkok/C hiang Mai | 8T/7N | 948               | 948               | 988               | 948                          | 902               |  |
| 50% Kinderermäßigung.   |          |           |                     |       |                   |                   |                   | <b>Reiseart: Baus Anf: R</b> |                   |  |

**Zusatzinformationen** individuell möglich (bspw. Infos zum Flugzeugtyp, Verlängerungspakete etc.)

\*\*\*\* Hinweis: Änderungen und Druckfehler vorbehalten \*\*\*\*



## Nordthailand intensiv

7 Tage/6 Nächte ab Chiang Mai bis Chiang Rai

### Das Wichtigste in Kürze

#### Highlights

Goldenes Dreieck & Bootstour  
Rikscha-Fahrt durch Chiang Rai  
Doi Inthanon Nationalpark

#### Termine

Täglich

#### Abfahrtsort/zeit \*

Flughafen oder Hotel, 10.00 Uhr

#### Ankunftsort/zeit \*

Flughafen/ Busbahnhof Chiang Rai, 13.00 Uhr

#### Mindestteilnehmer

Keine Mindestteilnehmeranzahl

#### Hinweis

Eine Vorübernachtung ist erforderlich

### Tag

1

#### Chiang Mai

Morgens Abholung am Flughafen, Bahnhof oder Busbahnhof und Check-in im Hotel. Um 10.00 Uhr beginnt Ihr Programm mit dem Besuch des Tempels Wat Doi Suthep auf 1.056 m Höhe. Von hier aus wird der ursprüngliche Name der Stadt „Königreich der Millionen Reisfelder“ sichtbar! Nach dem Essen besuchen Sie lokale Handwerksstätten, z.B. eine Seidenweberei, Schirmmalerei oder Silberschmiede. (M)

**Unterkunft (3 Nächte):** Duangtawan Hotel \*\*\*+ (CNX205 DS)

**Tageskilometer:** ca. 60 km

### Tag

2

#### Mae Kampong & Bootstour

Fahrt in Richtung Nordosten nach Mae Kampong, einem versteckten Dorf im Dschungel. Nach einer Erkundungstour kosten Sie traditionelle Speisen aus der nordthailändischen Küche. Der Nachmittag hält einen Stopp am berühmten Tempel Wat Chai Mongkol sowie eine Bootstour auf dem Ping Fluss für Sie bereit. Ziehen Sie vorbei an idyllischen Gärten und Farmhäusern. (F, M)

**Tageskilometer:** ca. 130 km

Tag  
3

#### **Doi Inthanon Nationalpark**

Heute geht es zum höchsten Berg Thailands, dem 2.565 m hohen Doi Inthanon im gleichnamigen Nationalpark. Genießen Sie die Wanderung durch die üppig grüne Natur! Zudem erfahren Sie alles rund um ein Projekt, die heimische Landwirtschaft der Bergvölker aufrecht zu erhalten. Sie besuchen ein Dorf des Karen Bergstammes und halten anschließend an einem imposanten Wasserfall. Zurück in Chiang Mai haben Sie die Möglichkeit, optional an einem traditionellen Khantoke-Dinner mit Tanzdarbietung teilzunehmen. (F, M)

**Tageskilometer:** ca. 200 km

Tag  
4

#### **Chiang Mai – Chiang Rai & Mae Kok Fluss**

Auf dem Weg nach Chiang Rai machen Sie Halt an heißen Quellen, bevor Sie in Ihrem Hotel in Chiang Rai einchecken. Nach dem Mittagessen startet Ihre Tour durch den hohen Norden Thailands. Die Bergvölker der Lisu, Yao, Hmong, Akha und Karen pflegen hier ihre generationenalten Gebräuche. Eine Bootstour bringt Ihnen das Leben am Mae Kok-Fluss näher, bevor Sie danach ein Dorf der Karen besuchen. Zurück in Chiang Rai erkunden Sie die Sehenswürdigkeiten mit der Rikscha und besuchen die wichtigsten Tempel. Im Anschluss bummeln Sie über den bunten Markt. (F, M)

**Unterkunft (3 Nächte):** Wiang Inn Hotel \*\*\*+ (CEI210 DS)

**Tageskilometer:** ca. 230 km

Tag  
5

#### **Doi Mae Salong & Doi Tung**

Sie besuchen Dörfer der Akha und Yao in der Bergregion des Doi Mae Salong und gewinnen Einblicke in das Leben der Stämme. Der Opiumanbau prägte die Landwirtschaft der Region, heute wird Obst und Gemüse angebaut. Besichtigung einer Teeplantage und Fahrt in die Bergregion des Doi Tung. Eine farbenfrohe Blumenpracht erwartet Sie im Garten der Royal Villa. (F, M)

**Tageskilometer:** ca. 180 km

Tag  
6

#### **Goldenes Dreieck**

Mae Sai ist Thailands nördlichste Stadt und Tor nach Myanmar. Sie übertreten die Grenze und besuchen einen Markt. Weiter unternehmen Sie eine Mekong-Bootsfahrt. Die Tempel von Chiang Saen bilden den Abschluss in das Grenzgebiet. (F, M)

**Tageskilometer:** ca. 160 km

Tag  
7

#### **Chiang Rai**

Frühstück im Hotel und Transfer zum Flughafen oder Busbahnhof. (F)

#### **Eingeschlossene Leistungen:**

- 6 Übernachtungen lt. Ausschreibung (nach Verfügbarkeit, sonst gleichwertig)
- Verpflegung lt. Programm (F = Frühstück, M = Mittagessen)
- Deutschsprechende Reiseleitung
- Transfers in klimatisierten Fahrzeugen
- Eintrittsgelder und Besichtigungen lt. Programm

#### **Nicht eingeschlossene Leistungen:**

- Persönliche Ausgaben wie z.B. weitere Mahlzeiten, Getränke, Trinkgelder
- Optionale Ausflüge

| Rundreisepreis                            |          | ohne Flug |                       |       |                   |                   | Preise in € p.P   |                                  |                   |  |
|---|----------|-----------|-----------------------|-------|-------------------|-------------------|-------------------|----------------------------------|-------------------|--|
| EDV-Code                                  | Belegung | Kategorie | Verlauf ab/bis        | Dauer | 01.11.23-23.11.23 | 24.11.23-28.11.23 | 22.12.23-25.12.23 | 26.12.23-31.12.23                | 13.02.24-09.04.24 |  |
|   |          |           |                       |       | 29.11.23-21.12.23 | 08.02.24-12.02.24 | 01.01.24-03.01.24 |                                  | 16.04.24-31.10.24 |  |
|   |          |           |                       |       | 04.01.24-07.02.24 | 10.04.24-15.04.24 |                   |                                  |                   |  |
| <b>Nordthailand Intensiv, Privatreise</b> |          |           |                       |       |                   |                   |                   |                                  |                   |  |
| <b>CNX533 C10</b>                         | 1        | EZ        | Chiang Mai/Chiang Rai | 7T/6N | 2223              | 2253              | 2279              | 2346                             | 2223              |  |
| <b>CNX533 C11</b>                         | 1+1      | 2 EZ      | Chiang Mai/Chiang Rai | 7T/6N | 1393              | 1423              | 1449              | 1517                             | 1393              |  |
| <b>CNX533 C12</b>                         | 2        | DZ        | Chiang Mai/Chiang Rai | 7T/6N | 1207              | 1222              | 1235              | 1302                             | 1207              |  |
| <b>CNX533 C13</b>                         | 3        | TZ        | Chiang Mai/Chiang Rai | 7T/6N | 970               | 980               | 988               | 1056                             | 970               |  |
| <b>CNX533 C14</b>                         | 2+2      | 2 DZ      | Chiang Mai/Chiang Rai | 7T/6N | 766               | 782               | 794               | 862                              | 766               |  |
| 50% Kinderermäßigung.                     |          |           |                       |       |                   |                   |                   | <b>Reiseart: Baus<br/>Anf: R</b> |                   |  |

**Zusatzinformationen** individuell möglich (bspw. Infos zum Flugzeugtyp, Verlängerungspakete etc.)

\*\*\*\* Hinweis: Änderungen und Druckfehler vorbehalten \*\*\*\*





## Nordthailand entdecken – verkürzte Privatrundreise-Option

5 Tage/4 Nächte ab/bis Bangkok

### Das Wichtigste in Kürze

#### Highlights

Besuch des Kamphaeng Phet Historical Park  
Smaragd-Buddha in Lampang  
Doi Suthep Tempel

#### Termine

Täglich

#### Abfahrtsort/zeit \* Ankunftsort/zeit \*

Hotel Bangkok, 08.00 Uhr  
Flughafen Bangkok; 13.00 Uhr

#### Mindestteilnehmer

Keine Mindestteilnehmeranzahl

## Tag 1

### Bangkok – Ayutthaya – Kamphaeng Phet- Tak

Die Reise startet gegen 08.00 Uhr mit dem Transfer von Ihrer individuell gebuchten Unterkunft in Bangkok nach Ayutthaya, der einstigen Hauptstadt des siamesischen Königreichs. Über 400 Jahre lang war Ayutthaya die blühende Metropole des Landes. Sie besichtigen die bedeutendsten Tempelanlagen wie den Wat Monkol Borphith mit seinen gigantischen Bronze-Statuen und die drei antiken Pagoden im Wat Srisanpetch im alten Königspalast. Anschließend geht es weiter nach Kamphaeng Phet. Nach dem Mittagessen steht hier der Besuch des zum UNESCO-Weltkulturerbe gehörenden Kamphaeng Phet Historical Park an – ein nördlich der Stadtmauer gelegenes Areal mit einer beeindruckenden Sammlung von Ruinen und Tempeln. Schließlich führt der Weg in die Provinz Tak, wo Sie eine der schönen Brücken besuchen werden: Die 200 Jahre alte Rattanakosin Hängebrücke. Diese Brücke gilt als einer der schönsten Aussichtspunkte entlang des Flusses in der Provinz, besonders beeindruckend ist sie auch durch ihre nächtliche Beleuchtung. (M)

**Unterkunft Standard/Deluxe:** Viang Tak Riverside Hotel \*\*\*

**Tageskilometer:** ca. 370 km

Tag

2

### Tak – Lampang – Chiang Mai

Auf dem Weg nach Lampang besichtigen Sie den Tempel Wat Phra Boromthat. In Lampang angekommen, besuchen Sie den Wat Phra Dhat Lampang Luang, der für seinen "Smaragd-Buddha" bekannt ist. Nach dem Mittagessen in einem lokalen Restaurant setzen Sie Ihre Tour fort nach Lampoon, einer der ältesten Städte des Landes. Dort erwartet Sie eine der schönsten und bedeutendsten Tempelanlagen Nordthailands, der Wat Haripoonchai, erbaut um 1157. Der Chedi überragt das alte Kloster, vergoldet und umrahmt von goldenen Schirmen. Anschließend erfolgt die Weiterfahrt nach Chiang Mai, wo Sie für die kommenden beiden Nächte in Ihrem Hotel einchecken. (F, M)

**Unterkunft (2 Nächte) Standard:** Duangtawan Hotel \*\*\*+

**Deluxe:** De Naga Chiang Mai \*\*\*\*

**Tageskilometer:** ca. 350 km

Tag

3

### Chiang Mai

Freuen Sie sich heute auf eine Sightseeing-Tour durch Chiang Mai. Sie besuchen den lokalen Markt, eine Orchideenfarm, den auf 1.056 m gelegenen Doi Suthep Tempel mit fantastischem Ausblick sowie einige Handwerksstätten. Chiang Mai ist bekannt für seine traditionellen Handwerksbetriebe. Schauen Sie z.B. Seidenwebern, Holzschnitzern oder Silberschmieden über die Schulter. Das Mittagessen wird Ihnen in einem lokalen Restaurant serviert. Abends empfehlen wir einen Bummel über den berühmten Nachtmarkt der Stadt. Die faszinierende Atmosphäre und das ein oder andere Schnäppchen lohnen den Besuch! (F, M)

Tag

4

### Chiang Mai – Sukhothai – Phitsanulok

Nach dem Frühstück verlassen Sie Chiang Mai Richtung Süden nach Sukhothai, der ersten Hauptstadt des Thai-Reiches. Heute ist die von Reisfeldern und Obstplantagen umgebene Stadt ein Hauptanziehungspunkt für kulturell interessierte Thailandreisende. Ihr Ursprung liegt im „Sukhothai Historical Park“ mit beeindruckenden Ruinen und Tempeln. Nach der Besichtigung essen Sie zu Mittag und fahren weiter nach Phitsanulok. Dort statten Sie dem heiligen Wat Phra Sri Rattana Mahathat Tempel einen Besuch ab, der Thailands schönste Buddha-Statue sowie wunderschöne Wandmalereien beherbergt. Ihr Abendessen genießen Sie in einem lokalen Restaurant. (F, M, A)

**Unterkunft Standard:** Ruean Phae Royal Park Hotel \*\*\*

**Deluxe:** Yodia Heritage Hotel \*\*\*\*+

**Tageskilometer:** ca. 410 km

Tag

5

### Phitsanulok – Bangkok

Nach dem Frühstück startet Ihre Rückfahrt nach Bangkok und Sie kommen gegen 13.00 Uhr am Flughafen Bangkok an. Hier endet Ihre Rundreise. Bitte planen Sie einen Inlandsflug frühestens ab 15.00 Uhr und einen internationalen Flug ab 16.00 Uhr. (F)

**Tageskilometer:** ca. 400 km

#### Eingeschlossene Leistungen:

- 4 Übernachtungen lt. Ausschreibung (nach Verfügbarkeit, sonst gleichwertig)
- Verpflegung lt. Programm (F = Frühstück, M = Mittagessen)
- Deutschsprechende Reiseleitung
- Transfers in klimatisierten Fahrzeugen
- Eintrittsgelder und Besichtigungen lt. Programm

#### Nicht eingeschlossene Leistungen:

- Persönliche Ausgaben wie z.B. weitere Mahlzeiten, Getränke, Trinkgelder
- Optionale Ausflüge

| Rundreisepreis  |          | ohne Flug |                |       |                   |                   | Preise in € p.P   |                                  |                   |  |
|---|----------|-----------|----------------|-------|-------------------|-------------------|-------------------|----------------------------------|-------------------|--|
| EDV-Code  | Belegung | Kategorie | Verlauf ab/bis | Dauer | 01.11.23-21.11.23 | 22.11.23-25.11.23 | 20.12.23-31.12.23 | 10.02.24-07.04.24                | 13.04.24-31.10.24 |  |
|   |          |           |                |       | 26.11.23-19.12.23 | 06.02.24-09.02.24 |                   |                                  |                   |  |
|   |          |           |                |       | 01.01.24-05.02.24 | 08.04.24-12.04.24 |                   |                                  |                   |  |
| <b>Nordthailand entdecken – verkürzte Privatrundreise-Option, Privatreise, Standard</b> |          |           |                |       |                   |                   |                   |                                  |                   |  |
| <b>BKK587 A09</b>   | 1        | EZ        | Bangkok        | 5T/4N | 1562              | 1583              | 1667              | 1562                             | 1562              |  |
| <b>BKK587 A01</b>   | 1+1      | 2 EZ      | Bangkok        | 5T/4N | 885               | 905               | 990               | 885                              | 885               |  |
| <b>BKK587 A02</b>   | 2        | DZ        | Bangkok        | 5T/4N | 766               | 777               | 853               | 766                              | 766               |  |
| <b>BKK587 A03</b>   | 3        | TZ        | Bangkok        | 5T/4N | 631               | 638               | 711               | 631                              | 631               |  |
| <b>BKK587 A04</b>   | 2+2      | 2 DZ      | Bangkok        | 5T/4N | 512               | 523               | 599               | 512                              | 512               |  |
| <b>Nordthailand entdecken – verkürzte Privatrundreise-Option, Privatreise, Deluxe</b>   |          |           |                |       |                   |                   |                   |                                  |                   |  |
| <b>BKK941 A90</b>   | 1        | EZ        | Bangkok        | 5T/4N | 1884              | 1884              | 1884              | 1884                             | 1884              |  |
| <b>BKK941 A91</b>   | 1+1      | 2 EZ      | Bangkok        | 5T/4N | 1298              | 1298              | 1298              | 1298                             | 1298              |  |
| <b>BKK941 A92</b>   | 2        | DZ        | Bangkok        | 5T/4N | 993               | 993               | 993               | 993                              | 993               |  |
| <b>BKK941 A94</b>   | 2+2      | 2 DZ      | Bangkok        | 5T/4N | 682               | 682               | 682               | 682                              | 682               |  |
| 50% Kinderermäßigung.   |          |           |                |       |                   |                   |                   | <b>Reiseart:<br/>Baus Anf: R</b> |                   |  |

**Zusatzinformationen** individuell möglich (bspw. Infos zum Flugzeugtyp, Verlängerungspakete etc.)

\*\*\*\* Hinweis: Änderungen und Druckfehler vorbehalten \*\*\*\*



## Nordthailand entdecken

7 Tage/6 Nächte ab/bis Bangkok

### Das Wichtigste in Kürze

#### Highlights

Kamphaeng Phet Historical Park  
Smaragd-Buddha in Lampang  
Chiang Mai & Sukhothai

#### Termine

##### Gruppenrundreise:

10./24.11.23  
08.12.23  
05./19.01.24  
02./16.02.24  
01./15.03.24  
05./19.04.24  
03./17.05.24  
07.06.24  
05.07.24  
02.08.24  
06.09.24  
04./11.10.24

**Privatrundreise:** Täglich

#### Abfahrtsort/zeit \*

Flughafen Bangkok, individuelle Ankunft

#### Ankunftszeit \*

Flughafen Bangkok, ab 13.00 Uhr

#### Mindestteilnehmer

Gruppenrundreise: 2 Personen

## Tag

1

### Bangkok

Individuelle Ankunft am Flughafen und Transfer zum Hotel. Rest des Tages zur freien Verfügung. Optional können Sie für den Nachmittag oder für den Abend eine Tour buchen, z.B. Fahrradtour - Von Bangkok in den Dschungel (EDV-Code BKK123). Lassen Sie sich von Bangkoks Hinterland mit ursprünglichen Vororten und historischen Bauten verzaubern. Geschmacksexplosion in Chinatown (EDV-Code BKK173): Gehen Sie auf kulinarische Tuchfühlung bei einer „Food Tasting“-Tour! Diese und weitere Ausflüge finden Sie unter folgendem Link: [www.ftigroup-info.de/2443](http://www.ftigroup-info.de/2443).

**Unterkunft (2 Nächte) Std:** Galleria 10 Hotel Bangkok \*\*\*\* (BKK20P DX)

**Dlx.:** Aira Hotel Bangkok \*\*\*\* (BKK38V DP)

Tag

2

### **Bangkok**

Den Tag können Sie individuell gestalten oder einen Ausflug buchen. (F)

Wir empfehlen z.B. folgende Tour:

Bangkok hautnah (EDV-Code BKK010): Ein authentischer Thai-Tag im Großstadtdschungel. Sie lernen verschiedene Viertel kennen, fahren mit den öffentlichen Verkehrsmitteln und können auf Märkten shoppen.

Tag

3

### **Bangkok – Ayutthaya – Kamphaeng Phet- Tak**

Gegen 08.00 Uhr fahren Sie nach Ayutthaya, der einstigen Hauptstadt des siamesischen Königreichs. Dort besichtigen Sie die bedeutendsten Tempelanlagen, wie zum Beispiel den Wat Monkol Borpith mit seinen gigantischen Bronze-Statuen sowie die drei antiken Pagoden im Wat Srisanpetch im alten Königspalast. Anschließend setzen Sie Ihre Reise fort und besuchen Kamphaeng Phet. Dort steht der zum UNESCO-Weltkulturerbe gehörende Kamphaeng Phet Historical Park, ein Areal nördlich der Stadtmauer, das mit einer beeindruckenden Sammlung von Ruinen und Tempeln aufwartet. Schließlich führt der Weg in die Provinz Tak, wo Sie eine der schönen Brücken besuchen werden: Die 200 Jahre alte Rattanakosin Hängebrücke. Diese Brücke gilt als einer der schönsten Aussichtspunkte entlang des Flusses in der Provinz, besonders beeindruckend ist sie auch durch ihre nächtliche Beleuchtung. (F, M)

**Unterkunft Std./Dlx.:** Viang Tak Riverside Hotel \*\*\*

**Tageskilometer:** ca. 370 km

Tag

4

### **Tak – Lampang – Chiang Mai**

Auf dem Weg nach Lampang besichtigen Sie den Tempel Wat Phra Boromthat. In Lampang angekommen, besuchen Sie den Wat Phra Dhat Lampang Luang, der für seinen "Smaragd-Buddha" bekannt ist. Nach dem Mittagessen in einem lokalen Restaurant setzen Sie Ihre Tour fort nach Lampoon, einer der ältesten Städte des Landes. Dort erwartet Sie eine der schönsten und bedeutendsten Tempelanlagen Nordthailands, der Wat Haripoonchai, erbaut um 1157. Der Chedi überragt das alte Kloster, vergoldet und umrahmt von goldenen Schirmen. Anschließend erfolgt die Weiterfahrt nach Chiang Mai, wo Sie für die kommenden beiden Nächte in Ihrem Hotel einchecken. (F, M)

**Unterkunft (2 Nä.) Std.:** Duangtawan Hotel \*\*\*\*

**Dlx.:** De Naga Chiang Mai \*\*\*\*

**Tageskilometer:** ca. 350 km

Tag

5

### **Chiang Mai**

Auf der heutigen Sightseeing-Tour besuchen Sie den lokalen Markt, eine -Orchideenfarm, den auf 1.056 m gelegenen Wat Phra That Doi Suthep sowie einige traditionelle Handwerksstätten. Schauen Sie z.B. Seidenwebern, Holzschnitzern oder Silberschmieden über die Schulter. Abends empfehlen wir einen Bummel über den Nachtmarkt. (F, M)

Tag

6

### **Chiang Mai – Sukhothai – Phitsanulok**

Weiter geht es zunächst nach -Sukhothai, der ersten Hauptstadt des Thai-Reiches, umgeben von Reis-feldern und Obstplantagen. Ihr Ursprung liegt im „Sukhothai Historical Park“ mit beeindruckenden Ruinen und Tempeln. Nach der Besichtigung fahren Sie weiter nach Phitsanulok mit dem heiligen Tempel Wat Phra Sri Rattana Mahathat und Thailands schönster Buddha-Statue. Abendessen in einem lokalen Restaurant. (F, M, A)

**Unterkunft Std.:** Imperial Hotel and Convention Center \*\*\*\*

**Dlx.:** Yodia Heritage Hotel \*\*\*\*+

**Tageskilometer:** ca. 410 km

Tag  
7

### Phitsanulok – Bangkok

Rückfahrt nach Bangkok. Sie kommen gegen 13.00 Uhr am Flughafen an. Bitte planen Sie einen Inlandsflug frühestens ab 15.00 Uhr, einen internationalen Flug ab 16.00 Uhr. (F)

**Tageskilometer:** ca. 400 km

#### Eingeschlossene Leistungen:

- 6 Übernachtungen lt. Ausschreibung (nach Verfügbarkeit, sonst gleichwertig)
- Verpflegung lt. Programm
- (F = Frühstück, M = Mittagessen, A = Abendessen)
- Deutsch sprechende Reiseleitung
- Transfers in klimatisierten Fahrzeugen
- Eintrittsgelder und Besichtigungen lt. Programm

#### Nicht eingeschlossene Leistungen:

- Persönliche Ausgaben wie z.B. weitere Mahlzeiten, Getränke, Trinkgelder
- Optionale Ausflüge

| Rundreisepreis  |          | ohne Flug |                |       |                   |                   | Preise in € p.P   |                                  |                   |  |
|---|----------|-----------|----------------|-------|-------------------|-------------------|-------------------|----------------------------------|-------------------|--|
| EDV-Code  | Belegung | Kategorie | Verlauf ab/bis | Dauer | 01.11.23-21.11.23 | 22.11.23-25.11.23 | 20.12.23-31.12.23 | 10.02.24-07.04.24                | 13.04.24-31.10.24 |  |
|   |          |           |                |       | 26.11.23-19.12.23 | 06.02.24-09.02.24 |                   |                                  |                   |  |
|   |          |           |                |       | 01.01.24-05.02.24 | 08.04.24-12.04.24 |                   |                                  |                   |  |
| <b>Nordthailand entdecken, Gruppenreise, Standard</b> |          |           |                |       |                   |                   |                   |                                  |                   |  |
| <b>BKK586 A61</b>                                     | 1        | EZ        | Bangkok        | 7T/6N | 563               | 563               | 563               | 563                              | 546               |  |
| <b>BKK586 A62</b>                                     | 2        | DZ        | Bangkok        | 7T/6N | 411               | 411               | 411               | 411                              | 394               |  |
| <b>BKK586 A63</b>                                     | 3        | TZ        | Bangkok        | 7T/6N | 411               | 411               | 411               | 411                              | 394               |  |
| <b>Nordthailand entdecken, Gruppenreise, Deluxe</b>   |          |           |                |       |                   |                   |                   |                                  |                   |  |
| <b>BKK940 A21</b>                                     | 1        | EZ        | Bangkok        | 7T/6N | 1036              | 1036              | 1036              | 1036                             | 1019              |  |
| <b>BKK940 A22</b>                                     | 2        | DZ        | Bangkok        | 7T/6N | 614               | 614               | 614               | 614                              | 1019              |  |
| 50% Kinderermäßigung.                                 |          |           |                |       |                   |                   |                   | <b>Reiseart:<br/>Baus Anf: R</b> |                   |  |



| Rundreisepreis   |          | ohne Flug |                |       |                   |                   | Preise in € p.P   |                                  |                   |  |
|--|----------|-----------|----------------|-------|-------------------|-------------------|-------------------|----------------------------------|-------------------|--|
| EDV-Code   | Belegung | Kategorie | Verlauf ab/bis | Dauer | 01.11.23-21.11.23 | 22.11.23-25.11.23 | 20.12.23-31.12.23 | 10.02.24-07.04.24                | 13.04.24-31.10.24 |  |
|  |          |           |                |       | 26.11.23-19.12.23 | 06.02.24-09.02.24 |                   |                                  |                   |  |
|  |          |           |                |       | 01.01.24-05.02.24 | 08.04.24-12.04.24 |                   |                                  |                   |  |
| <b>Nordthailand entdecken - mit Bangkok, Privatreise, Standard</b> |          |           |                |       |                   |                   |                   |                                  |                   |  |
| <b>BKK587 A80</b>  | 1        | EZ        | Bangkok        | 7T/6N | 1748              | 1769              | 1853              | 1748                             | 1748              |  |
| <b>BKK587 A81</b>  | 1+1      | 2 EZ      | Bangkok        | 7T/6N | 1105              | 1125              | 1210              | 1105                             | 1105              |  |
| <b>BKK587 A82</b>  | 2        | DZ        | Bangkok        | 7T/6N | 919               | 929               | 1005              | 919                              | 919               |  |
| <b>BKK587 A83</b>  | 3        | TZ        | Bangkok        | 7T/6N | 716               | 722               | 796               | 716                              | 716               |  |
| <b>BKK587 A84</b>  | 2+2      | 2 DZ      | Bangkok        | 7T/6N | 580               | 590               | 666               | 580                              | 580               |  |
| <b>Nordthailand entdecken - mit Bangkok, Privatreise, Deluxe</b>   |          |           |                |       |                   |                   |                   |                                  |                   |  |
| <b>BKK941 A10</b>  | 1        | EZ        | Bangkok        | 7T/6N | 2152              | 2152              | 2152              | 2152                             | 2152              |  |
| <b>BKK941 A11</b>  | 1+1      | 2 EZ      | Bangkok        | 7T/6N | 1532              | 1532              | 1532              | 1532                             | 1532              |  |
| <b>BKK941 A12</b>  | 2        | DZ        | Bangkok        | 7T/6N | 1127              | 1127              | 1127              | 1127                             | 1127              |  |
| <b>BKK941 A14</b>  | 2+2      | 2 DZ      | Bangkok        | 7T/6N | 800               | 800               | 800               | 800                              | 800               |  |
| 50% Kinderermäßigung.  |          |           |                |       |                   |                   |                   | <b>Reiseart:<br/>Baus Anf: R</b> |                   |  |

| Paket Rundreise + Badeverlängerung  |        |        |               |        |
|---|--------|--------|---------------|--------|
| HKTXXX  | HKOXXX | USMXXX | Buchungscodes |        |
| KBVXXX  | TDXXXX | HHQXXX | Standard      | Deluxe |
| inkl. aller Hin- und Rücktransfers zum Badehotel  |        |        | EZ            | DZ     |
| Gruppe  |        |        | A61           | A62    |
| Privat- mit Bangkok   |        |        | A80           | A82    |
| Gruppenreise: 3 Personen im DR (Standard: O13)<br>Privatreise- mit Bangkok: 2 Personen im EZ (Standard: A81; Deluxe: A11),<br>3 Personen im DR (Standard: A83),<br>4 Personen in 2 DZ (Standard: A84; Deluxe A14) |        |        |               |        |
| <b>Reiseart: Paus Anf: R</b>  |        |        |               |        |

**Zusatzinformationen** individuell möglich (bspw. Infos zum Flugzeugtyp, Verlängerungspakete etc.)

\*\*\*\* Hinweis: Änderungen und Druckfehler vorbehalten \*\*\*\*





## Höhepunkte rund um Bangkok

5 Tage/4 Nächte ab/bis Bangkok

### Das Wichtigste in Kürze

#### Highlights

Die Highlights von Bangkok  
Der „Schwimmende Markt“ von Damnoen Saduak  
Geschichtliche Eindrücke der alten Hauptstadt Siams

#### Termine

##### Gruppenrundreise:

06./10.11.23  
08.12.23  
05./08.01.24  
02./05.02.24  
01./04.03.24  
01./05.04.24  
04./07.10.24

**Privatrundreise:** Täglich

#### Abfahrtsort/zeit \* Ankunftsort/zeit \*

Flughafen Bangkok, individuelle Ankunft  
Hotel Bangkok

#### Mindestteilnehmer

Gruppenrundreise: 2 Personen

## Tag

### 1

#### Bangkok

Nach Ihrer individuellen Ankunft am Flughafen Bangkok werden Sie in Ihr Rundreisehotel gebracht. Der Rest des Tages steht Ihnen zur freien Verfügung. Erholen Sie sich von der Anreise, gönnen Sie sich einen Snack im Hotelrestaurant oder gewinnen Sie bereits einen ersten Eindruck dieser quirligen Metropole. Schlendern Sie z.B. über einen der vielen Märkte, gehen Sie shoppen, probieren Sie leckere Gerichte aus den lokalen Garküchen oder lassen Sie den Tag bei einem Cocktail in einer der stylischen Roof-Top-Bars ausklingen. Bekannte Einkaufszentren, Parks sowie zahlreiche Restaurants, Bars und Unterhaltungsmöglichkeiten befinden sich fußläufig in der Nähe Ihres Hotels oder sind bequem mit öffentlichen Verkehrsmitteln zu erreichen. Alternativ können Sie auch eine Tour buchen – Unsere Ausflüge finden Sie unter folgendem Link: [www.ftigroup-info.de/2443](http://www.ftigroup-info.de/2443).

Wir empfehlen z.B.:

**Thai Kochkurs (EDV-Code BKK100):** Sie besuchen zunächst einen lokalen Markt und lernen sämtliche Details über die typischen Zutaten kennen. Im Anschluss geht es ans Werk – Sie dürfen sich an der leckeren Thai-Küche versuchen und mit Hilfe des Lehrers ein authentisches Gericht zubereiten!

**Chinatown entdecken (EDV-Code BKK174):** Per Tuk-Tuk und zu Fuß erkunden Sie dieses lebhaftes Viertel. Inklusiv Markt- und Tempelbesuch sowie einem Meeresfrüchte-Abendessen.

**Abendessen im Vertigo (EDV-Code BKK177):** Dieses Restaurant gehört zu Bangkoks ultimativen Roof-Top-Erlebnissen. Im 61. Stock des Banyan Tree-Gebäudes genießen Sie ein mehrgängiges Menü bei spektakulärem Panoramablick über die Dächer der Stadt.

**Loy Nava Dinner Cruise (EDV-Code BKK184/186):** In einer originalen Reis-Dschunke aus Teak-Holz erleben Sie Thailands Kultur auf besondere Art. Während Sie auf dem Chao Phraya Fluss durch die Stadt schippern, bekommen Sie an Deck ein köstliches Menü serviert.

**Unterkunft (4 Nä.) Std.:** Galleria 10 Hotel Bangkok \*\*\*\* (BKK20P DX)

**Dlx.:** Aira Hotel Bangkok \*\*\*\* (BKK38V DP)

## Tag

### 2

#### Bangkok

Heute lernen Sie sämtliche Highlights der „Stadt der Engel“ kennen. Die Tagestour bietet die perfekte Kombination aus eindrucksvollen buddhistischen Tempeln und Bangkoks Wasserstraßen. Vom Frühstücksbuffet gestärkt, geht es mit Ihrem Deutsch sprechenden Reiseleiter um 08.00 Uhr los. Erste Station ist der Wat Traimit, der „Tempel des Goldenen Buddha“. Die 3 m hohe Statue von unschätzbarem Wert wurde bereits vor über 700 Jahren gefertigt und wiegt 5,5 Tonnen. Es folgt der Wat Pho im Zentrum der historischen Altstadt. Dieser Tempel aus dem 17. Jahrhundert beherbergt die größte liegende Buddha-Statue des Landes – ein prächtiger Anblick! Im Anschluss führt Sie die Tour zum prunkvollen Wat Phra Kaeo, in dem einer der beiden berühmten Smaragd-Buddhas von Thailand auf einem Altar thront. Nun können Sie weitere Anlagen des Königs-palastes bestaunen, welcher einst als Residenz der Könige diente. Das Mittagessen nehmen Sie in einem lokalen Restaurant zu sich und es folgt der entspanntere Teil des heutigen Tages: Lehnen Sie sich zurück und genießen Sie den erfrischenden Wind und die vielfältigen Eindrücke während einer Bootsfahrt! Der Chao Phraya Fluss ist die Lebensader Bangkoks, und entsprechend turbulent geht es auf dem Wasser zu. Etwas ruhiger ist es auf den Thonburi-Klongs, dem labyrinthartigen Geflecht aus schmalen Kanälen. Hier lernen Sie das ursprüngliche Leben der Menschen am Fluss, abseits der Geschäftsviertel kennen. Der letzte Stopp des Tages führt Sie zum mit Porzellan bestückten Wat Arun, dem „Tempel der Morgenröte“ und Wahrzeichen der Stadt. Danach werden Sie zurück zu Ihrem Hotel gebracht und können den Abend nach Belieben gestalten. (F, M)

Wie wäre es z.B. mit:

**Abendessen im Bangkok Sky Restaurant (EDV-Code BKK158):** Im 76.-78. Stock des Baiyoke Sky Hotels schlemmen Sie Köstlichkeiten vom Buffet bei traumhaftem Ausblick. Inklusiv Zutritt zum rotierenden Sky Walk in der 84. Etage.

## Tag 3

### Damnoen Saduak – Kanchanaburi

Nach dem Frühstück im Hotel werden Sie gegen 07.00 Uhr von Ihrem Deutsch sprechenden Reiseleiter abgeholt und es geht zu dem „Schwimmenden Markt“ von Damnoen Saduak, ca. 80 km von Bangkok entfernt. Hierfür steigen Sie in ein traditionelles Longtail-Boot um und erkunden die Gegend auf dem Flussweg. Lassen Sie sich verzaubern vom geschäftigen Treiben der schwimmenden Händler und bummeln Sie über den lokalen Markt am Ufer. Weiter führt Sie der heutige Tagesausflug nach Kanchanaburi zur berühmten Brücke am Kwai Fluss, über welche die berühmte Death Railway – die „Todeseisenbahn“ – fährt. Die Brücke diente auch als Grundlage für den gleichnamigen Roman und Film. Im nahegelegenen Kriegsmuseum erfahren Sie alles rund um die geschichtlichen Hintergründe zum Bau der Brücke. Zurück in Bangkok angekommen, steht Ihnen der Abend zur freien Verfügung. (F, M)

Unser Tipp:

**Mit der Tram durch die Nacht (EDV-Code: BKK178):** Ideal, um das historische Viertel Bangkoks bei Nacht auf sich wirken zu lassen. Die nostalgische Open-Air-Tram auf Rädern führt Sie an den wichtigsten Sehenswürdigkeiten vorbei und Sie dürfen sogar das Areal des Königspalastes bei Nacht zu Fuß erkunden.

## Tag 4

### Ayutthaya

Beginn des heutigen Tagesausflugs ist gegen 07.00 Uhr nach dem Frühstück im Hotel. Ihren ersten Halt machen Sie 50 km nördlich von Bangkok in Bang-Pa-In: Der königliche Sommerpalast aus dem 17. Jahrhundert diente einst als Sommerresidenz der siamesischen Könige. Im Anschluss geht es weiter nach Ayutthaya, der früheren Hauptstadt Thailands. Sie besichtigen dort die drei wichtigsten Tempelanlagen der einst blühenden Metropole: den Wat Mongkol Borphit mit seinen gigantischen Bronze-Statuen, den Wat Srisanpetch mit seinen drei antiken Pagoden sowie den Wat Mahadhat. Die Atmosphäre an diesem Ort ist ganz besonders und zeugt von den Geschehnissen vergangener Tage. Lassen Sie sich Zeit und halten Sie den Tag mit dem einen oder anderen Erinnerungsfoto fest. Unterwegs wird Ihnen das Mittagessen in einem lokalen Restaurant serviert. Den Rückweg nach Bangkok treten Sie mit dem Boot an (ohne Reiseleiter). Entspannen Sie, beobachten Sie die belebten Flussufer und lassen Sie die erlebten Ereignisse und Eindrücke Revue passieren. Zurück in Bangkok werden Sie zu Ihrem Hotel gebracht und können Ihren letzten Abend frei gestalten. Gönnen Sie sich z.B. ein leckeres Abendessen in einem typisch thailändischen Restaurant oder besuchen Sie einen der quirligen Nachtmärkte der Stadt! (F, M)

## Tag 5

### Bangkok

Mit dem Frühstück im Hotel geht Ihre Rundreise nun zu Ende. Individuelle Weiterreise oder Rückflug. (F)

### Eingeschlossene Leistungen:

- 4 Übernachtungen lt. Ausschreibung (nach Verfügbarkeit, sonst gleichwertig)
- Verpflegung lt. Programm (F = Frühstück, M = Mittagessen)
- Gruppen- und Privatreise: Deutsch sprechende Reiseleitung (Tag 2-4)
- Transfers in klimatisierten Fahrzeugen
- Eintrittsgelder und Besichtigungen lt. Programm

### Nicht eingeschlossene Leistungen:

- Persönliche Ausgaben wie z.B. weitere Mahlzeiten, Getränke, Trinkgelder
- Optionale Ausflüge

|                       |           |
|-----------------------|-----------|
| <b>Rundreisepreis</b> | ohne Flug |
|-----------------------|-----------|

|                 |
|-----------------|
| Preise in € p.P |
|-----------------|

| EDV-Code  | Belegung | Kategorie | Verlauf ab/bis | Dauer | 01.11.23-31.10.24 |  |  |  |                          |
|---|----------|-----------|----------------|-------|-------------------|--|--|--|--------------------------|
| <b>Höhepunkte rund um Bangkok, Gruppenreise, Standard</b> |          |           |                |       |                   |  |  |  |                          |
| BKK933 N61  | 1        | EZ        | Bangkok        | 5T/4N | 524               |  |  |  |                          |
| BKK933 N62  | 2        | DZ        | Bangkok        | 5T/4N | 399               |  |  |  |                          |
| <b>Höhepunkte rund um Bangkok, Gruppenreise, Deluxe</b>   |          |           |                |       |                   |  |  |  |                          |
| BKK929 N51  | 1        | EZ        | Bangkok        | 5T/4N | 756               |  |  |  |                          |
| BKK929 N52  | 2        | DZ        | Bangkok        | 5T/4N | 512               |  |  |  |                          |
| 30% Kinderermäßigung.                                     |          |           |                |       |                   |  |  |  | Reiseart:<br>Baus Anf: R |

| Rundreisepreis   |          | ohne Flug |                |       | Preise in € p.P   |  |  |  |                          |
|--|----------|-----------|----------------|-------|-------------------|--|--|--|--------------------------|
| EDV-Code   | Belegung | Kategorie | Verlauf ab/bis | Dauer | 01.11.23-31.10.24 |  |  |  |                          |
| <b>Höhepunkte rund um Bangkok, Privatreise, Standard</b> |          |           |                |       |                   |  |  |  |                          |
| BKK934 N70   | 1        | EZ        | Bangkok        | 5T/4N | 970               |  |  |  |                          |
| BKK934 N71   | 1+1      | 2 EZ      | Bangkok        | 5T/4N | 655               |  |  |  |                          |
| BKK934 N72   | 2        | DZ        | Bangkok        | 5T/4N | 533               |  |  |  |                          |
| BKK934 N73   | 3        | TZ        | Bangkok        | 5T/4N | 462               |  |  |  |                          |
| BKK934 N74   | 2+2      | 2 DZ      | Bangkok        | 5T/4N | 401               |  |  |  |                          |
| 30% Kinderermäßigung.                                    |          |           |                |       |                   |  |  |  | Reiseart: Baus Anf:<br>R |

| Rundreisepreis   |          | ohne Flug |                |       | Preise in € p.P   |  |  |  |                          |
|--|----------|-----------|----------------|-------|-------------------|--|--|--|--------------------------|
| EDV-Code   | Belegung | Kategorie | Verlauf ab/bis | Dauer | 01.11.23-31.10.24 |  |  |  |                          |
| <b>Höhepunkte rund um Bangkok, Privatreise, Deluxe</b> |          |           |                |       |                   |  |  |  |                          |
| BKK928 N90   | 1        | EZ        | Bangkok        | 5T/4N | 1142              |  |  |  |                          |
| BKK928 N91   | 1+1      | 2 EZ      | Bangkok        | 5T/4N | 885               |  |  |  |                          |
| BKK928 N92   | 2        | DZ        | Bangkok        | 5T/4N | 648               |  |  |  |                          |
| BKK928 N93   | 3        | TZ        | Bangkok        | 5T/4N | 573               |  |  |  |                          |
| BKK928 N94   | 2+2      | 2 DZ      | Bangkok        | 5T/4N | 523               |  |  |  |                          |
| 30% Kinderermäßigung.                                  |          |           |                |       |                   |  |  |  | Reiseart: Baus Anf:<br>R |

| Paket Rundreise + Badeverlängerung  |        |        |               |        |
|---|--------|--------|---------------|--------|
| HKTXXX  | HKOXXX | USMXXX | Buchungscodes |        |
| KBVXXX  | TDXXXX | HHQXXX | Standard      | Deluxe |
| inkl. aller Hin- und Rücktransfers zum Badehotel  |        |        | EZ            | DZ     |
| Gruppe  |        |        | N61           | N51    |
| Privat- mit Bangkok   |        |        | N70           | N90    |
| Privatreise: 2 Personen im EZ (Standard: N71; Deluxe: N91),<br>3 Personen im DR (Standard: N73; Deluxe: N93),<br>4 Personen in 2 DZ (Standard: N74; Deluxe N94) |        |        |               |        |
| <b>Reiseart: Paus Anf: R</b>  |        |        |               |        |

**Zusatzinformationen** individuell möglich (bspw. Infos zum Flugzeugtyp, Verlängerungspakete etc.)

\*\*\*\* Hinweis: Änderungen und Druckfehler vorbehalten \*\*\*\*

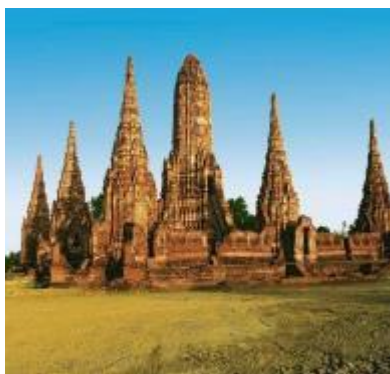

## Thailand Free & Easy

9 Tage/8 Nächte ab Bangkok bis Chiang Rai

### Das Wichtigste in Kürze

#### Highlights

Individuelle Abstecher nach Ayutthaya oder zum Doi Suthep Tempel  
Bangkok, Chiang Mai und Chiang Rai  
Goldenes Dreieck

#### Termine

Täglich

#### Abfahrtsort/zeit \* Ankunftszeit/ort \*

Flughafen Bangkok, individuelle Ankunft  
Flughafen Chiang Rai

#### Hinweis

Eine Kopie des Reisepasses ist nötig

### Tag

1

#### Bangkok

Individuelle Ankunft am Flughafen, Begrüßung durch einen Vertreter unserer Agentur und Transfer zum Hotel. Erholen Sie sich nun von der Anreise oder gewinnen Sie einen ersten Eindruck von der Stadt. Wie wäre es z.B. mit einer Tour durch Chinatown oder einer Dinner Cruise? Unsere Ausflüge finden Sie unter [www.ftigroup-info.de/2443](http://www.ftigroup-info.de/2443).

**Unterkunft (3 Nä.) Std.:** Galleria 10 Hotel Bangkok \*\*\*\* (BKK20P DX)

**Dlx.:** Mövenpick Hotel Sukhumvit 15 Bangkok \*\*\*\*+ (BKK56D DS)

### Tag

2

#### Bangkok

Frühstück im Hotel. (F) Erkunden Sie die Stadt individuell oder buchen Sie einen Ausflug. Wir empfehlen:

**Charmantes Bangkok (EDV-Code BKK135):** Es geht zunächst zum „Schwimmenden Markt“ von Damnoen Saduak. In einem Longtail-Boot stürzen sich auf dem Flussweg ins geschäftige Treiben der Händler. Nach dem Mittagessen besichtigen Sie in Bangkok den prächtigen Königspalast mit all seinen wunderschön verzierten Bauten sowie den Tempel Wat Phra Kaeo mit dem berühmten Smaragd-Buddha.

Tag  
3

### Bangkok

Frühstück. (F) Optionale Tour z.B.:

**Ayutthayas Tempel mit Bus und Boot (EDV-Code BKK150):** Halt in Bang-Pa-In mit dem königlichen Sommerpalast aus dem 17. Jahrhundert. Weiter in Ayutthaya, der früheren Hauptstadt, besichtigen Sie die drei antiken Pagoden im Tempel Wat Srisanpetch, dem alten Königspalast. Höhepunkt ist die Ruinenstätte Wat Mahadhat mit dem berühmten Buddha-Kopf, der in einen Feigenbaum eingewachsen zu sein scheint. Der Rückweg nach Bangkok erfolgt per Boot.

Tag  
4

### Bangkok – Chiang Mai

Frühstück im Hotel. (F) Am späten Nachmittag Transfer zum Bahnhof und Zugfahrt nach Chiang Mai.

**Unterkunft Std.:** Zug 2. Klasse (Schlafwagenplatz)

**Dlx.:** Zug 1. Klasse (Schlafwagenplatz)

Tag  
5

### Chiang Mai

Morgens Transfer vom Bahnhof zu Ihrem Hotel und Frühstück. (F) Optional z.B.:

**Wat Phra Dhat Doi Suthep (EDV-Code CNX139):** Der bedeutendste Tempel in Chiang Mai. Die vergoldete Chedi soll eine Reliquie des Buddha enthalten! Die Treppe zum Tempel hinauf ist mit erstaunlichen, siebenköpfigen Schlangenstatuen versehen.

**Unterkunft (2 Nä.) Std.:** Duangtawan Hotel \*\*\*\*+

**Dlx.:** De Naga Chiang Mai \*

Tag  
6

### Chiang Mai

Frühstück im Hotel. (F) Optional z.B.:

**Doi Inthanon Nationalpark (EDV-Code CNX140):** Entdecken Sie die Schönheit des höchsten Berges von Thailand auf 2.565 m! Die Flora und Fauna des gleichnamigen Nationalparks mit üppigen Tälern und majestätischen Wasserfällen ist beeindruckend. Sie besuchen ein Bergdorf und erfahren alles rund um ein Projekt, die heimische Landwirtschaft aufrecht zu erhalten.

Tag  
7

### Chiang Mai – Chiang Rai

Transfer zu Ihrem Hotel in Chiang Rai. Ankunft gegen 11.30 Uhr. (F)

Für den Nachmittag empfehlen wir:

**Chiang Rai entdecken (EDV-Code CEI131):** Sie erkunden die schönsten Tempel der Stadt. Der „Weißer Tempel“ Wat Rong Khun ist ein restaurierter Bau aus den 1990er Jahren im Stil eines buddhistischen Tempels. Im Wat Phra Kaew wurde im Jahr 1434 der Smaragd-Buddha entdeckt, der heute in Bangkok sein zu Hause gefunden hat. Der Wat Doi Thong mit all seinen Stehlen bietet einen tollen Ausblick auf den Mae Kok Fluss.

**Unterkunft (2 Nä.) Std.:** Wiang Inn Hotel \*\*\*\*+ (CEI210 DS)

**Dlx.:** The Riverie by Katathani \*\*\*\* (CEI242 DX)

Tag  
8

### Chiang Rai

Frühstück. (F) Optional:

**Chiang Rai intensiv (EDV-Code CEI133):** In Mae Chan bietet sich Ihnen die Gelegenheit, Bergvölker der Akha und Yao kennen zu lernen. Im Grenzgebiet von Thailand, Myanmar und Laos, dem „Goldenen Dreieck“, entfaltet sich Ihnen ein überwältigendes Landschaftsbild. Zudem Besuch des Opium-Museums, Longtail-Bootsfahrt auf dem Mekong und die archäologische Stätte von Chiang Sean.



Tag  
9

### Chiang Rai

Transfer zum Flughafen Chiang Rai für Ihre individuelle Abreise. (F)

#### Eingeschlossene Leistungen:

- 8 Übernachtungen lt. Ausschreibung (nach Verfügbarkeit, sonst gleichwertig)
- Verpflegung lt. Programm (F = Frühstück)
- Zugfahrt von Bangkok nach Chiang Mai (Schlafwagenplatz) in der gebuchten Kategorie
- Transfers in klimatisierten Fahrzeugen

#### Nicht eingeschlossene Leistungen:

- Persönliche Ausgaben wie z.B. weitere Mahlzeiten, Getränke, Trinkgelder
- Optionale Ausflüge

| Rundreisepreis   |          | ohne Flug |                    |       |                   |                   |                   |                   |                                  | Preise in € p.P |
|--|----------|-----------|--------------------|-------|-------------------|-------------------|-------------------|-------------------|----------------------------------|-----------------|
| EDV-Code   | Belegung | Kategorie | Verlauf ab/bis     | Dauer | 01.11.23-20.11.23 | 21.11.23-24.11.23 | 19.12.23-23.12.23 | 24.12.23-30.12.23 | 08.02.24-06.04.24                |                 |
|  |          |           |                    |       | 25.11.23-18.12.23 | 05.02.24-07.02.24 |                   |                   | 11.04.24-31.10.24                |                 |
|  |          |           |                    |       | 31.12.23-04.02.24 | 07.04.24-10.04.24 |                   |                   |                                  |                 |
| <b>Thailand Free &amp; Easy, Privatreise, Standard</b> |          |           |                    |       |                   |                   |                   |                   |                                  |                 |
| <b>BKK893 V20</b>                                      | 1        | EZ        | Bangkok/Chiang Rai | 9T/8N | 936               | 956               | 973               | 1041              | 936                              |                 |
| <b>BKK893 V21</b>                                      | 1+1      | 2 EZ      | Bangkok/Chiang Rai | 9T/8N | 744               | 755               | 763               | 831               | 744                              |                 |
| <b>BKK893 V22</b>                                      | 2        | DZ        | Bangkok/Chiang Rai | 9T/8N | 507               | 517               | 526               | 594               | 507                              |                 |
| <b>BKK893 V23</b>                                      | 3        | TZ        | Bangkok/Chiang Rai | 9T/8N | 458               | 465               | 471               | 538               | 458                              |                 |
| <b>BKK893 V24</b>                                      | 2+2      | 2 DZ      | Bangkok/Chiang Rai | 9T/8N | 416               | 426               | 434               | 502               | 416                              |                 |
| 50% Kinderermäßigung.                                  |          |           |                    |       |                   |                   |                   |                   | <b>Reiseart:<br/>Baus Anf: R</b> |                 |

| Rundreisepreis                                       |          | ohne Flug |                    |       |                   | Preise in € p.P              |  |
|--|----------|-----------|--------------------|-------|-------------------|------------------------------|--|
| EDV-Code   | Belegung | Kategorie | Verlauf ab/bis     | Dauer | 01.11.23-31.10.24 |                              |  |
| <b>Thailand Free &amp; Easy, Privatreise, Deluxe</b> |          |           |                    |       |                   |                              |  |
| <b>BKK894 V30</b>                                    | 1        | EZ        | Bangkok/Chiang Rai | 9T/8N | 1427              |                              |  |
| <b>BKK894 V31</b>                                    | 1+1      | 2 EZ      | Bangkok/Chiang Rai | 9T/8N | 1237              |                              |  |
| <b>BKK894 V32</b>                                    | 2        | DZ        | Bangkok/Chiang Rai | 9T/8N | 733               |                              |  |
| <b>BKK894 V33</b>                                    | 2+1      | DZ + EZ   | Bangkok/Chiang Rai | 9T/8N | 665               |                              |  |
| <b>BKK894 V34</b>                                    | 2+2      | 2 DZ      | Bangkok/Chiang Rai | 9T/8N | 650               |                              |  |
| 50% Kinderermäßigung.                                |          |           |                    |       |                   | <b>Reiseart: Baus Anf: R</b> |  |

**Zusatzinformationen** individuell möglich (bspw. Infos zum Flugzeugtyp, Verlängerungspakete etc.)

\*\*\*\* Hinweis: Änderungen und Druckfehler vorbehalten \*\*\*\*



## Charmantes Thailand

9 Tage/8 Nächte ab Bangkok bis Chiang Rai

### Das Wichtigste in Kürze

#### Highlights

Goldenes Dreieck mit Bootstour  
Thai-Kochkurs  
Kleine, charmante Boutique-Hotels

#### Termine

Täglich

#### Abfahrtsort/zeit \*

Flughafen Bangkok, individuelle Ankunft

#### Ankunftsort/zeit \*

Flughafen Chiang Rai

### Tag

1

#### Bangkok

Individuelle Ankunft am Flughafen Bangkok. Sie werden von Ihrer Deutsch sprechende Reiseleitung empfangen und anschließend zum Hotel gebracht. Der Rest des Tages steht zur freien Verfügung. Je nach Lust und Laune können Sie einen Ausflug buchen.

**Unterkunft (2 Nä.):** LiT Bangkok Hotel \*\*\*\*+ (BKK37K DZ)

### Tag

2

#### Bangkok

Den heutigen Tag können Sie frei nach Ihrem Belieben verbringen! (F)

### Tag

3

#### Bangkok – Damnoen Saduak – Kanchanaburi

Erster Halt der heutigen Etappe ist Samut Songkram, wo Sie eine Salz- und Kokosnusszuckerfarm besichtigen. Weiter geht es nach Damnoen Saduak, berühmt für seinen „schwimmenden Markt“. Auf landestypischen Longtail-Booten wird hier gehandelt. Auf einer Bootstour wühlen Sie sich durch das Getummel und erhalten Eindrücke über das traditionelle Leben an Thailands Wasserwegen. Im Anschluss führt Sie die Reise weiter in Richtung Kanchanaburi. Nach dem Mittagessen besuchen Sie das Kriegsmuseum und erfahren die geschichtlichen Hintergründe zum Bau der Death Railway – der berühmten „Todeseisenbahn“. (F, M)

**Unterkunft:** U Inchantree \*\*\*\*

**Tageskilometer:** ca. 200 km

Tag

4

### **Kanchanaburi – Ayutthaya – Sukhothai**

Sie verlassen Kanchanaburi und fahren weiter nach Ayutthaya, der ehemaligen Hauptstadt des Landes. Freuen Sie sich auf geschichtsträchtige Ruinen und Tempel, wie den Wat Yai Chaimongkhon und die drei antiken Pagoden des Wat Phra Sri Sanpetch. Nach dem Mittagessen setzen Sie die Reise zum heutigen Etappenziel Sukhothai fort. (F, M)

**Unterkunft:** Sukhothai Heritage Resort \*\*\*\*

**Tageskilometer:** ca. 530 km

Tag

5

### **Sukhothai – Lampang**

Der heutige Tag beginnt mit dem Sukhothai Historical Park, in dem Sie zahlreiche Tempel und Bauten vergangener Zeiten bestaunen können. Bei einem kleinen Kunsthandwerk-Workshop können Sie im Anschluss Ihre Fingerfertigkeit unter Beweis stellen. Danach besichtigen Sie den Wat Sri Chum mit einer gigantischen, 15 m hohen Buddha-Statue aus dem 14. Jahrhundert. Weiter fahren Sie durch wunderschöne Landschaften nach Lampang. Dort steht der Besuch des Tempels Wat Phra Dhat Lampang Luang an, der einen der beiden Smaragd-Buddhas des Landes beherbergt. (F, M)

**Unterkunft:** Lampang River Lodge \*\*\*

**Tageskilometer:** ca. 210 km

Tag

6

### **Lampang – Goldenes Dreieck – Chiang Rai**

Am Morgen besuchen Sie den Markt in Lampang. Während der anschließenden Pferdekutschfahrt durch den Ort lassen Sie die bunten Eindrücke auf sich wirken. Auf der Weiterfahrt Richtung Norden passieren Sie das kleine Städtchen Phayao inmitten einer imposanten Berglandschaft. Sie machen Halt an einer Ananasplantage und können sich im Anschluss auf eines der Highlights Ihrer Reise freuen – eine Bootsfahrt auf dem mächtigen Mekong. Auf der laotischen Uferseite des Flusses machen Sie einen kurzen Stopp in einem kleinen Dorf. Weiter führt Sie die Tour zu einem Aussichtspunkt des Goldenen Dreiecks mit spektakulärem Blick über Thailand, Myanmar und Laos. Übernachtung in Chiang Rai. (F, M)

**Unterkunft:** The Legend Resort & Spa \*\*\*\*

**Tageskilometer:** ca. 400 km

Tag

7

### **Chiang Rai – Bann Mae Kampong – Chiang Mai**

Sie besuchen den 14 km südlich von Chiang Rai gelegenen Wat Rong Khun, auch als „Weißer Tempel“ bekannt. Der Bau aus den jüngst 1990er Jahren im buddhistischen Stil beherbergt eine Kunststammlung. Weiter geht Ihre Fahrt durch eine bergige Gegend über Wiang Pa Pao nach Baan Mae Kampong, ein im Dschungel versteckt gelegener Ort auf 1.300 m Höhe. Hier wird Ihnen Ihr Mittagessen serviert. Am Abend kommen Sie in Chiang Mai an und dürfen sich bei einer 30-minütigen Thai-Massage entspannen! (F, M)

**Unterkunft (2 Nä.):** Ratilanna Riverside \*\*\*\*\* (CNX233 DXG)

**Tageskilometer:** ca. 230 km

Tag

8

### **Chiang Mai**

Heute dreht sich alles um Kulinarik: Sie erfahren sämtliche Details aus der thailändischen Küche und lernen, wie traditionelle Gerichte zubereitet werden. Dazu geht es ins ländliche Umfeld von Chiang Mai. Sie besuchen einen lokalen Markt und nehmen an einem Kochkurs auf einer Farm teil. Natürlich dürfen Sie die gezauberten Köstlichkeiten auch selbst genießen! Der Abend steht Ihnen zur freien Verfügung. Unser Tipp: Ein Besuch des berühmten Nachtmarktes! (F, M)

Tag  
9

### Chiang Mai

Nach dem Frühstück werden Sie für Ihre individuelle Weiterreise zum Flughafen gebracht. (F)

#### Eingeschlossene Leistungen:

- 8 Übernachtungen lt. Ausschreibung (nach Verfügbarkeit, sonst gleichwertig)
- Verpflegung lt. Programm (F = Frühstück, M = Mittagessen)
- Deutschsprechende Reiseleitung
- Flughafentransfers
- Transfers in klimatisierten Fahrzeugen
- Eintrittsgelder und Besichtigungen lt. Programm

#### Nicht eingeschlossene Leistungen:

- Persönliche Ausgaben wie z.B. weitere Mahlzeiten, Getränke, Trinkgelder
- Optionale Ausflüge

| Rundreisepreis                          |          | ohne Flug |                    |       |                   | Preise in € p.P            |  |
|---|----------|-----------|--------------------|-------|-------------------|----------------------------|--|
| EDV-Code                                | Belegung | Kategorie | Verlauf ab/bis     | Dauer | 01.11.23-31.10.24 |                            |  |
| <b>Charmantes Thailand, Privatreise</b> |          |           |                    |       |                   |                            |  |
| BKK927 D20                              | 1        | EZ        | Bangkok/Chiang Mai | 9T/8N | 3018              |                            |  |
| BKK927 D21                              | 1+1      | 2 EZ      | Bangkok/Chiang Mai | 9T/8N | 2121              |                            |  |
| BKK927 D22                              | 2        | DZ        | Bangkok/Chiang Mai | 9T/8N | 1596              |                            |  |
| BKK927 D24                              | 2+2      | 2 DZ      | Bangkok/Chiang Mai | 9T/8N | 1139              |                            |  |
| 50% Kinderermäßigung.                   |          |           |                    |       |                   | <b>Reiseart: Baus Anfr</b> |  |
|   |          |           |                    |       |                   | <b>R</b>                   |  |

**Zusatzinformationen** individuell möglich (bspw. Infos zum Flugzeugtyp, Verlängerungspakete etc.)

\*\*\*\* Hinweis: Änderungen und Druckfehler vorbehalten \*\*\*\*



## Große Mietwagenrundreise

10 Tage/9 Nächte ab Bangkok bis Chiang Mai

### Das Wichtigste in Kürze

#### Highlights

Kamphaeng Phet und Sukhothai  
Chiang Mai und sein Kunsthandwerk  
Bergvölker in Pai und Mae Hong Son  
Doi Inthanon Nationalpark

#### Termine

Täglich

#### Abfahrtsort/zeit \*

Bangkok, individuelle Ankunft

#### Ankunftsort/zeit \*

Chiang Mai, individuelle Abreise

### Tag

1

#### Bangkok - Ayutthaya

Sie übernehmen Ihren gebuchten Mietwagen und verlassen Bangkok in Richtung Norden. Erstes Ziel ist Ayutthaya, die ehemalige Hauptstadt des siamesischen Königreichs. Die Ruinen der Altstadt gehören zum UNESCO-Weltkulturerbe. Auf dem Weg bietet sich ein Abstecher ins malerische Bang Pa-In an, das als königliche Sommerresidenz diente.

**Unterkunft:** Krungsri River \*\*\*\*

**Tageskilometer:** ca. 90 km

### Tag

2

#### Ayutthaya – Kamphaeng Phet – Sukhothai

Wundervolle Fotomotive – von Naturlandschaften über historische Tempel – warten auf Sie. Darunter die Städte Nakhon Sawan und Uthai Thani sowie der Kamphaeng Phet Historical Park mit beeindruckenden Ruinen der alten Grenzstadt. (F)

**Unterkunft (2 Nä.):** The Legendha \*\*\*

**Tageskilometer:** ca. 360 km

### Tag

3

#### Sukhothai

Die UNESCO kürte Sukhothai 1991 zum Weltkulturerbe. Seitdem ist die alte Königsstadt mit ihrem Historical Park ein kultureller Anziehungspunkt. (F)

Tag

4

### Sukhothai – Chiang Mai

Wat Phra That Lampang Luang, ein burmesischer Tempel mit filigranen Holzschnitzereien aus dem 15. Jahrhundert, könnte heute Ihr erstes Etappenziel sein. Ein zweiter Stopp ist z.B. am Wat Haripoonchai möglich, bekannt für seine Bronzeglocke und zwei wunderschöne Buddha-Statuen. (F)

**Unterkunft (2 Nä.):** Duangtawan Hotel \*\*\*\*

**Tageskilometer:** ca. 340 km

Tag

5

### Chiang Mai

Liebevoll auch „Rose des Nordens“ genannt, besticht Chiang Mai durch einen ganz besonderen Charme. Schlendern Sie durch die Gassen und gewinnen Sie einen Einblick in das Kunsthandwerk der Region. Zudem laden Tempelanlagen wie der Wat Phra That Doi Suthep zu einem Besuch ein. Am Abend lohnt sich ein Bummel über den bunten Nachtmarkt. (F)

Tag

6

### Chiang Mai – Pai

Der Norden Thailands bietet ein hervorragendes Klima für den Anbau von Gemüse, Tee und wundervoller Orchideen. Ihr nächstes Etappenziel ist das hippe Pai inmitten einer malerischen Berglandschaft. Der Besuch des Tempels Wat Phra That Mae Yen auf einem kleinen Berg ist sehr lohnenswert, von wo aus Sie einen unvergesslichen Ausblick über das Pai-Tal genießen. Abends verwandeln sich die Straßen der Stadt in farbenfrohe Lichterwege. Bergstämme verkaufen hier ihre handgemachten Waren und Garküchen zaubern typische Köstlichkeiten. (F)

**Unterkunft:** The Quarter \*\*\*

**Tageskilometer:** ca. 175 km

Tag

7

### Pai – Mae Hong Son

Üppige Vegetation prägt die Landschaft auf dem Weg ins westliche Lannagebiet. Die Bergvölker der Lahu und Lisu pflegen hier ihre Jahrhunderte alten Traditionen. Bekannt ist die Region für die „Giraffenhalsfrauen“: Die sogenannten Pa Dong Karen tragen Messingringe um den Hals, die die Schultern nach unten drücken und so den Eindruck erwecken, der Hals werde länger.

**Unterkunft (2 Nä.):** Fern Resort \*\*\* (Suite)

**Tageskilometer:** ca. 110 km

Tag

8

### Mae Hong Son

Der heutige Tag steht für Erkundungen der Region zur Verfügung. Abenteuerlustige können sich beim Bamboo-Rafting in die Fluten stürzen. (F)

Tag

9

### Mae Hong Son – Mae Sariang

Die Weiterreise führt Sie in die Grenzstadt Mae Sariang, vorbei an imposanten Bergkulissen und dem Mae Surin Wasserfall. (F)

**Unterkunft:** Riverhouse Resort \*\*\*

**Tageskilometer:** ca. 170 km

Tag

10

### Mae Sariang – Chiang Mai

Der höchste Berg Thailands ist mit 2.565 m der Doi Inthanon im gleichnamigen Nationalpark. Wanderungen sind eine willkommene Abwechslung und bieten einen krönenden Abschluss, bevor Ihre Reise in Chiang Mai endet. (F)

**Tageskilometer:** ca. 200 km



### Eingeschlossene Leistungen:

- 9 Übernachtungen lt. Ausschreibung (nach Verfügbarkeit, sonst gleichwertig)
- Verpflegung lt. Programm (F = Frühstück)

### Nicht eingeschlossene Leistungen:

- Mietwagen (weitere Informationen finden Sie über FTI Drive)
- Benzin & Zusatzleistungen
- Maut- und Parkgebühren
- Navigationsgerät (Vorausbuchung empfohlen)
- Persönliche Ausgaben wie z.B. weitere Mahlzeiten, Getränke, Trinkgelder
- Ausflüge und Eintrittsgelder

| Rundreisepreis                               |          | ohne Flug |                    |        |                   |                   |                   |                   | Preise in € p.P    |  |
|--|----------|-----------|--------------------|--------|-------------------|-------------------|-------------------|-------------------|--------------------|--|
| EDV-Code                                     | Belegung | Kategorie | Verlauf ab/bis     | Dauer  | 01.11.23-21.11.23 | 22.11.23-25.11.23 | 17.12.23-31.12.23 | 10.02.24-07.04.24 | 13.04.24-31.10.24  |  |
|  |          |           |                    |        | 26.11.23-16.12.23 | 06.02.24-09.02.24 |                   |                   |                    |  |
|  |          |           |                    |        | 01.01.24-05.02.24 | 08.04.24-12.04.24 |                   |                   |                    |  |
| <b>Große Mietwagenrundreise, Privatreise</b> |          |           |                    |        |                   |                   |                   |                   |                    |  |
| BKK932 W77                                   | 1        | EZ        | Bangkok/Chiang Mai | 10T/9N | 716               | 736               | 976               | 716               |                    |  |
| BKK932 W78                                   | 2        | DZ        | Bangkok/Chiang Mai | 10T/9N | 385               | 396               | 587               | 385               |                    |  |
|  |          |           |                    |        |                   |                   |                   |                   | <b>Reiseart:</b>   |  |
|  |          |           |                    |        |                   |                   |                   |                   | <b>Baus Anf: R</b> |  |

**Zusatzinformationen** individuell möglich (bspw. Infos zum Flugzeugtyp, Verlängerungspakete etc.)

\*\*\*\* Hinweis: Änderungen und Druckfehler vorbehalten \*\*\*\*



## Nordthailand mit dem Mietwagen entdecken

6 Tage/5 Nächte ab/bis Chiang Mai

### Das Wichtigste in Kürze

#### Highlights

Goldenes Dreieck am Mekong  
Chiang Mai & Chiang Rai  
Tha Thon am Ufer des Mae Kok  
Bedeutende Tempelanlagen

#### Termine

Täglich

#### Abfahrtsort/zeit \*

Individuelle Ankunft in Chiang Mai

#### Ankunftszeit \*

Individuelle Abreise in Chiang Mai

## Tag 1

### Chiang Mai

Die charmante Stadt Chiang Mai wird auch „Rose des Nordens“ genannt und hält so einige sehenswerte Plätze bereit. Nehmen Sie sich ausreichend Zeit zur Besichtigung der Stadt und spazieren Sie durch die Gassen. Wir empfehlen Ihnen zudem den Besuch einiger Tempel, darunter der Doi Suthep, eine der bedeutendsten Tempelanlagen des Nordens auf 1.056 m Höhe mit spektakulärer Aussicht auf Chiang Mai. Der Legende nach soll der Standort des Tempels von einem heiligen weißen Elefanten ausgesucht worden sein, der sich dort zum Sterben niedergelegt hat. Am Abend sollten Sie über den Nachtmarkt bummeln und die ersten Hochgenüsse der thailändischen Küche näher kennenlernen. Ob Sie Ihren individuell gebuchten Mietwagen bereits heute oder erst morgen übernehmen, ist Ihnen frei überlassen.

**Unterkunft: Std.** Duangtawan Hotel \*\*\*\* (CNX205 DS)

**Dlx.:** Mövenpick Suriwongse Hotel \*\*\*\* (CNX96A DS)

## Tag 2

### Chiang Mai – Tha Ton

Mit dem Mietwagen brechen Sie zur ersten Etappe auf. Ziel ist Tha Ton am Ufer des Mae Kok, wörtlich auf Thai „Mutter aller Flüsse“. Das Ausflugsziel lockt Besucher aus aller Welt an. Vom Tempel Wat Tha Thon mit seinen gigantischen Buddha-Statuen haben Sie einen fantastischen Ausblick! Unterwegs bietet sich die Besichtigung einer Orchideenfarm an. In Chiang Dao lohnt der Besuch der gleichnamigen Sandsteinhöhlen mit ihren imposanten Stalagmiten sowie ein Bummel über den lokalen Markt. (F)

**Unterkunft: Std. & Dlx.:** Saranya River House \*\*\*

**Tageskilometer:** ca. 220 km

Tag

3

### Tha Ton – Mae Chan

Unser Tipp: Eine optionale Bootsfahrt auf dem Mae Kok bringt Ihnen das Leben der lokalen Bevölkerung näher und besticht mit einzigartigen Fotomotiven der malerischen Landschaft. Einige Bootstouren führen in lokale Dörfer, wo Sie hautnah Einblick in deren Kultur gewinnen können. Kulinarische Hochgenüsse der pikanten Küche Nordthailands können Sie in einem der vielen lokalen Restaurants unterwegs genießen. Empfehlenswert ist auch der Doi Tung Tempel und der gleichnamige botanische Garten sowie der Besuch einer Teeplantage. (F)

**Unterkunft (2 Nä.): Std. & Dlx.:** Katiliya Mountain Resort \*\*\*\* (CEI243 PIG)

**Tageskilometer:** ca. 142 km

Tag

4

### Mae Chan - Goldenes Dreieck - Chiang Sean - Mae Chan

Der heutige Tag bietet eine Vielzahl an Optionen. Ganz nach Ihren persönlichen Vorlieben können Sie z.B. eine Bootsfahrt auf dem Mekong mit Besuch eines laotischen Dorfes auf der anderen Uferseite unternehmen. Das Opiummuseum dokumentiert anhand zahlreicher Exponate die Geschichte des Schlafmohnanbaus, des Opiumhandels und der Opiumkriege des 19. Jahrhunderts. Die Stadt Chiang Saen lockt mit ihren Tempeln und Ruinen der archäologischen Stätte. Oder planen Sie einen kurzen Abstecher nach Myanmar ein. Für aktive Reisende bieten sich verschiedene Wanderungen zu einheimischen Bergdörfern an. (F)

Tag

5

### Goldenes Dreieck – Chiang Rai

Vom äußersten Norden Thailands reisen Sie nun wieder südwärts. Die pittoreske Stadt Chiang Rai lädt zu einem Bummel ein! Der 14 km südlich der Stadt gelegene Wat Rong Khun, auch als „Weißer Tempel“ bekannt, ist ein Bau im buddhistischen Stil aus den 1990er Jahren und beherbergt eine private Kunstsammlung. Auch dem Wat Phra Kaew sollten Sie unbedingt einen Besuch abstatten. In diesem Tempel wurde im Jahr 1434 der Smaragd-Buddha entdeckt, der heute in Bangkok bestaunt werden kann. Auch den Nachtmarkt von Chiang Rai sollten Sie nicht verpassen. (F)

**Unterkunft: Std.:** Wiang Inn Hotel \*\*\*+ (CEI210 DS)

**Dlx.:** The Riverie by Katathani \*\*\*\* (CEI242 DX)

**Tageskilometer:** ca. 70 km

Tag

6

### Chiang Rai – Chiang Mai

Die letzte Etappe führt Sie durch die zauberhafte Bergwelt Nordthailands zurück zum Ausgangspunkt Ihrer Reise nach Chiang Mai. Falls Sie über Wiang Pa Pao und Doi Saket fahren, sollten Sie sich ein Bad in den natürlichen, heißen Quellen nicht entgehen lassen. Wenn Sie von der Schönheit dieses Landes nicht genug bekommen können, empfehlen wir Ihnen, einen Umweg über die Stadt Phayao mit ihrem gleichnamigen See sowie über Lampang zu machen, wo zahlreiche Tempel erkundet werden können. Beispielsweise der Wat Chedi Sao oder der burmesische Tempelkomplex Wat Phra Dhat Lampang Luang aus dem 15. Jahrhundert. In Chiang Mai angekommen, geben Sie Ihren Mietwagen entsprechend Ihrer Buchung wieder ab. (F)

**Tageskilometer:** ca. 190 km bzw. 330 km

### Eingeschlossene Leistungen:

- 5 Übernachtungen lt. Ausschreibung (nach Verfügbarkeit, sonst gleichwertig)
- Verpflegung lt. Programm (F = Frühstück)

### Nicht eingeschlossene Leistungen:

- Mietwagen (weitere Informationen finden Sie über FTI Drive)
- Benzin & Zusatzleistungen
- Maut- und Parkgebühren
- Navigationsgerät (Vorausbuchung empfohlen)
- Persönliche Ausgaben wie z.B. weitere Mahlzeiten, Getränke, Trinkgelder
- Ausflüge und Eintrittsgelder

| Rundreisepreis   |          | ohne Flug |                |       |                   |                   |                     |                   |                                  | Preise in € p.P |
|--|----------|-----------|----------------|-------|-------------------|-------------------|---------------------|-------------------|----------------------------------|-----------------|
| EDV-Code   | Belegung | Kategorie | Verlauf ab/bis | Dauer | 01.11.23-25.11.23 | 26.11.23-28.11.23 | 13.12.2023-22.12.23 | 23.12.23-03.01.24 | 13.02.24-11.04.24                |                 |
|  |          |           |                |       | 29.11.23-12.12.23 | 10.02.24-12.02.24 | 04.01.24-05.01.24   |                   | 16.04.24-31.10.24                |                 |
|  |          |           |                |       | 06.01.24-09.02.24 | 12.04.24-15.04.24 |                     |                   |                                  |                 |
| <b>Nordthailand mit dem Mietwagen entdecken, Privatreise, Standard</b> |          |           |                |       |                   |                   |                     |                   |                                  |                 |
| CNX516 W71   | 1        | EZ        | Chiang Mai     | 6T/5N | 445               | 455               | 492                 | 663               | 445                              |                 |
| CNX516 W72   | 2        | DZ        | Chiang Mai     | 6T/5N | 241               | 247               | 265                 | 422               | 241                              |                 |
|  |          |           |                |       |                   |                   |                     |                   | <b>Reiseart:<br/>Baus Anf: R</b> |                 |

| Rundreisepreis   |          | ohne Flug |                |       |                     |                     |                     |                     |                                  | Preise in € p.P |
|--|----------|-----------|----------------|-------|---------------------|---------------------|---------------------|---------------------|----------------------------------|-----------------|
| EDV-Code   | Belegung | Kategorie | Verlauf ab/bis | Dauer | 01.11.23 - 12.12.23 | 13.12.23 - 22.12.23 | 23.12.23 - 02.01.24 | 03.01.24 - 05.01.24 | 06.01.24 - 31.10.24              |                 |
| <b>Nordthailand mit dem Mietwagen entdecken, Privatreise, Deluxe</b> |          |           |                |       |                     |                     |                     |                     |                                  |                 |
| CNX517 W77   | 1        | EZ        | Chiang Mai     | 6T/5N | 580                 | 628                 | 773                 | 628                 | 580                              |                 |
| CNX517 W78   | 2        | DZ        | Chiang Mai     | 6T/5N | 301                 | 324                 | 465                 | 324                 | 301                              |                 |
|  |          |           |                |       |                     |                     |                     |                     | <b>Reiseart:<br/>Baus Anf: R</b> |                 |

**Zusatzinformationen** individuell möglich (bspw. Infos zum Flugzeugtyp, Verlängerungspakete etc.)

\*\*\*\* Hinweis: Änderungen und Druckfehler vorbehalten \*\*\*\*



## Von Bangkok an den Strand - Mietwagenrundreise

6 Tage/5 Nächte ab Bangkok bis Phuket

### Das Wichtigste in Kürze

#### Highlights

Der Sam Roi Yot Nationalpark  
Der Tiger Cave Tempel  
Bezaubernde Inselwelt der  
Andamanensee

#### Termine

Täglich

#### Mindestteilnehmer

Keine Mindestteilnehmerzahl

#### Hinweis

In Thailand herrscht Linksverkehr  
Die Beschilderung auf den Haupttrouten  
ist in Englisch verfasst  
Eine Vorübernachtung in Bangkok ist zu  
empfehlen.

## Tag 1

### Bangkok – Hua Hin

Übernahme Ihres gebuchten Mietwagens und Fahrt nach Hua Hin. Auf dem Weg gibt es so einiges zu entdecken: Halten Sie etwa an einer der vielen Salzsalinen und besichtigen Sie die Khao Luang Höhle, eine buddhistische Tempelhöhle mit zahlreichen Buddha-Statuen in der Provinz Petchaburi. Ebenfalls lohnenswert ist ein Besuch des Phra Nakhon Khiri Historical Park, übersetzt „heiliger Stadthügel“, auf den drei Kuppen einer Erhebung gelegen. Die Anlage wurde 1860 als Sommerpalast von König Rama IV fertiggestellt und besteht aus Thronhalle, Schlafgemächern, Observatorium und Tempelgebäude mit Chedi. Am Abend sollten Sie den Nachtmarkt von Hua Hin nicht verpassen.

**Unterkunft:** Loligo Resort Hua Hin \*\*\*\*

**Tageskilometer:** ca. 240 km

Tag

2

### Hua Hin - Bangsapan

Auf dem Weg in Richtung Süden bietet sich ein Abstecher in den Sam Roi Yot Nationalpark ideal an. Er wurde 1966 eröffnet und bedeutet übersetzt „300 Berggipfel“. Die schroffen Kalkstein-Hügel ragen bis zu 600 m in die Höhe – direkt aus dem Golf von Thailand. Daneben gibt es einladende Strände, beeindruckende Höhlen und Mangrovensümpfe, die vielen Tierarten ein Zuhause bieten. Bewundern Sie die Landschaft während einer Bootsfahrt und besichtigen Sie die nach oben offene Phraya Nakhon Höhle, die durch das einfallende Sonnenlicht erhellt wird und in der sich ein kleiner Thai-Pavillon befindetet. (F)

**Unterkunft:** Baan Grood Arcadia Resort & Spa \*\*\*+

**Tageskilometer:** ca. 170 km

Tag

3

### Bangsapan - Ranong

Statten Sie heute Vormittag dem schönen Tempel Wat Phra Mahathat Chedi Pakdee Prakard einen Besuch ab, der sich auf einem Hügel am nördlichen Strand von Baan Grood befindet und über beeindruckende Buddha-Statuen verfügt. Am Nachmittag können Sie in Ranong ein Bad in den Pornrang Hotsprings nehmen und den Ngao Wasserfall im gleichnamigen Nationalpark bewundern. Auch der goldene Tempel Wat Ban Ngao mit dem größten Zinn-Buddha der Welt ist empfehlenswert. (F)

**Unterkunft:** Farm House Hotel Ranong \*\*\*

**Tageskilometer:** ca. 240 km

Tag

4

### Ranong - Krabi

8 km nordöstlich von Krabi liegt der Tiger Cave Temple, eine heilige buddhistische Anlage, die Sie nicht verpassen sollten. Sie ist berühmt für ihre Tigerpfotenabdrücke in der Höhle und die riesige, goldene Buddha-Statue auf dem Gipfel des Hügel. Der Aufstieg über die steilen Treppen ist die Mühe wert: Oben angekommen, werden Sie mit einer fantastischen Aussicht belohnt! (F)

**Unterkunft (2 Nä.):** Krabi La Playa Resort \*\*\*\*

**Tageskilometer:** ca. 330 km

Tag

5

### Krabi

Heute bietet sich hervorragend ein Ausflug in die bezaubernde Inselwelt vor Krabis Küste an. Lassen Sie sich optional etwa mit einem Longtail-Boot nach Koh Hong fahren und erkunden Sie mit dem Kajak die wunderschöne Landschaft, schwimmen Sie ein Runde im türkisblauen Meer und entdecken Sie die Unterwasserwelt beim Schnorcheln! Während der Bootsfahrt sehen Sie traumhafte Lagunen und unzählige Höhlen. (F)

Tag

6

### Krabi - Phuket

Die Phang Nga Bucht, 1981 zum Marine-Nationalpark erklärt, gehört zu den wundervollsten Landschaften Thailands: Türkisblaues Meer, Mangrovenwälder und unzählige Inseln mit bizarren, aus dem Wasser herausragenden Felsformationen erwarten Sie. Hier treffen Sie auch auf James Bond Island mit der vorgelagerten, berühmten Felsnadel aus dem Film „Der Mann mit dem goldenen Colt“. Auch sehen Sie das muslimische Fischerdorf Koh Panyi, das komplett auf Pfahlbauten über dem Meer steht. Lehnen Sie sich während einer Bootstour zurück und lassen Sie die traumhafte Kulisse auf sich wirken! Auf dem Hinweg zum Pier lohnt ein Halt am Suwan Kuha Höhlentempel mit seiner Vielzahl an Buddha-Statuen. Während der Weiterfahrt können Sie einen Stopp an einer Kautschukplantage einlegen. Verlängern Sie Ihre Reise im Anschluss durch einen Badeaufenthalt auf Phuket. (F)

**Tageskilometer:** ca. 170-220 km

### Geführte Privatrundreise (Variante ohne Mietwagen):

Die Reise ist auch als geführte Privatrundreise (Variante ohne Mietwagen) mit Transfers, Deutsch sprechendem Reiseleiter und dem abgebildeten Besichtigungsprogramm buchbar.



### Eingeschlossene Leistungen:

- 5 Übernachtungen lt. Ausschreibung (nach Verfügbarkeit, sonst gleichwertig)
- Verpflegung lt. Programm (F = Frühstück)

Bei der geführten Privatrundreise (Variante ohne Mietwagen) zudem:

- 6x Mittagessen
- Deutschsprechende Reiseleitung
- Transfers in klimatisierten Fahrzeugen
- Eintrittsgelder und Besichtigungen lt. Programm

### Nicht eingeschlossene Leistungen:

- Persönliche Ausgaben wie z.B. weitere Mahlzeiten, Getränke, Trinkgelder
- Mietwagen, Benzin & Zusatzleistungen, Maut- und Parkgebühren, Navigationsgerät (Vorausbuchung empfohlen)
- Eintrittsgelder und Besichtigungen

| Rundreisepreis   |          | ohne Flug |                |       |                   |                   |                   |                   | Preise in € p.P              |  |
|--|----------|-----------|----------------|-------|-------------------|-------------------|-------------------|-------------------|------------------------------|--|
| EDV-Code   | Belegung | Kategorie | Verlauf ab/bis | Dauer | 01.11.23-07.01.24 | 08.01.24-31.03.24 | 01.04.24-17.04.24 | 18.04.24-31.10.24 |                              |  |
| <b>Von Bangkok an den Strand - Mietwagenrundreise, Privatreise</b> |          |           |                |       |                   |                   |                   |                   |                              |  |
| BKK593 V11   | 1        | EZ        | Bangkok/Phuket | 6T/5N | 428               | 465               | 377               | 343               |                              |  |
| BKK593 V12   | 2        | DZ        | Bangkok/Phuket | 6T/5N | 216               | 235               | 191               | 174               |                              |  |
|  |          |           |                |       |                   |                   |                   |                   | <b>Reiseart: Baus Anf: R</b> |  |

| Rundreisepreis  |          | ohne Flug |                |       |                   |                   |  |  | Preise in € p.P              |  |
|---|----------|-----------|----------------|-------|-------------------|-------------------|--|--|------------------------------|--|
| EDV-Code  | Belegung | Kategorie | Verlauf ab/bis | Dauer | 01.11.23-31.03.24 | 01.04.24-31.10.24 |  |  |                              |  |
| <b>Von Bangkok an den Strand - Privatrundreise, Privatreise</b> |          |           |                |       |                   |                   |  |  |                              |  |
| BKK895 V40  | 1        | EZ        | Bangkok/Phuket | 6T/5N | 2714              | 2561              |  |  |                              |  |
| BKK895 V41  | 1+1      | 2 EZ      | Bangkok/Phuket | 6T/5N | 1647              | 1562              |  |  |                              |  |
| BKK895 V42  | 2        | DZ        | Bangkok/Phuket | 6T/5N | 1427              | 1393              |  |  |                              |  |
| BKK895 V43  | 3        | TZ        | Bangkok/Phuket | 6T/5N | 1207              | 1139              |  |  |                              |  |
| BKK895 V44  | 2+2      | 2 DZ      | Bangkok/Phuket | 6T/5N | 936               | 895               |  |  |                              |  |
| 30% Kinderermäßigung.   |          |           |                |       |                   |                   |  |  | <b>Reiseart: Baus Anf: R</b> |  |

**Zusatzinformationen** individuell möglich (bspw. Infos zum Flugzeugtyp, Verlängerungspakete etc.)

\*\*\*\* Hinweis: Änderungen und Druckfehler vorbehalten \*\*\*\*





## Nordthailand aktiv

5 Tage/4 Nächte ab ab/bis Chiang Mai

### Das Wichtigste in Kürze

#### Highlights

Die Bergstämme Nordthailands hautnah kennenlernen  
Rafting-Tour, Dschungeltrekking und Floßfahrt  
Besuch eines lokalen Marktes

#### Termine

Täglich

#### Abfahrtsort/zeit \*

Hotel Chiang Mai, 12 Uhr (Transfer vom Flughafen Chiang Mai inkl.)

#### Ankunftsort/zeit \*

Transfer zum Flughafen Chiang Mai

#### Hinweis

Bitte beachten Sie, dass sie an Tag 2 auschecken müssen, aber ihre Sachen an der Rezeption lassen können.  
Die Unterkunft an Tag 3 ist sehr einfach und nicht klimatisiert. Schlafmatte, Decke, Kissen und Moskitonetz wird Ihnen zur Verfügung gestellt. Waschmöglichkeiten und Toilette befinden sich außerhalb der Unterkunft.  
Sie sollten eine gute Kondition haben und körperlich uneingeschränkt sein.

## Tag 1

### Chiang Mai

Morgens individuelle Ankunft am Flughafen von Chiang Mai und Transfer zum Hotel. Um 12.00 Uhr startet Ihr Programm: Sie stärken sich bei einem Mittagessen, um danach die 300 Treppenstufen hinauf zum wichtigsten Tempel der Stadt zu meistern – dem berühmten Wat Phra That Doi Suthep. Dieser heilige Tempel liegt an den Hängen des Berges Suthep, der 1.676 m über Chiang Mai thront. Die Stufen sind von riesigen Schlangenkönigen, den sogenannten Nagas, gesäumt. Und der sieben Meter hohe, vergoldete Chedi soll eine Reliquie des Buddha enthalten! Im Anschluss besuchen Sie am Berg Pui ein Dorf des Meo-Stammes. Der Abend steht Ihnen zur freien Verfügung. Tipp: Verpassen Sie nicht den berühmten Nachtmarkt! (M)

**Unterkunft (2 Nä.):** Duangtawan Hotel \*\*\*\*+ (CNX205 DS)

Tag

2

### Chiang Mai – Lisu Lodge – Chiang Mai

Sie brechen auf zur Lisu Lodge, etwa eine Autostunde nördlich von Chiang Mai. Die Lisu gehören zu den Bergstämmen, die aus dem südlichen China und Tibet im frühen 20. Jahrhundert nach Thailand auswanderten. Bei einem Willkommensgetränk erhalten Sie eine Einführung in das typische Leben des Minderheitenvolkes. Mit dem Fahrrad geht es dann 13 km nach Muang Guert, vorbei an üppig grünen Teeplantagen. Bei einem Stopp erfahren Sie mehr über die Kunst des Anbaus und der Ernte. Natürlich dürfen Sie auch eine leckere Tasse probieren! Nach einem Picknick am Flussufer wird es rasant: Freuen Sie sich nun auf eine 45-minütige Rafting-Tour mit einem Schlauchboot auf dem Wasser. Danach werden Sie zurück in die Lodge gebracht. Mit etwas Glück treffen Sie auf dem Weg in einem Dorf der Akha auf einen echten Schamanen! Es folgt der Besuch eines Reisfeldes, einer Gärtnerei und eines Gemüsegartens, bei dem Sie alles Wissenswerte über den traditionellen Anbau erfahren. Gegen Abend Rückfahrt in Ihr Hotel nach Chiang Mai. (F, M)

Tag

3

### Chiang Mai – Bergdorf bei Baan Pa Khao Lam

Der Tag startet mit einer Fahrt in einem lokalen Truck in Richtung Norden. Unterwegs halten Sie am Markt Mae Malai, um Essen für die folgende Trekkingtour zu besorgen. Beobachten Sie das bunte Treiben zwischen Händlern und Bewohnern und lassen Sie sich von den Düften verzaubern! Am Mok Fah Wasserfall haben Sie im Anschluss die Möglichkeit, sich im erfrischenden Wasser etwas abzukühlen. Weiter in einem kleinen Dorf der Karen Bergstämme, wo Ihr Guide Ihnen ein traditionelles Essen zubereitet. Nun folgt der sportliche Teil des Tages: Eine dreieinhalbstündige Trekkingtour zu einem weiteren Dorf der Karen bei Baan Pa Kao Lam, in dem Sie auch übernachten. Bei einer Führung erhalten Sie einen Einblick in deren Lebensweise. Nach dem Abendessen lassen Sie den Tag am Lagerfeuer bei Unterhaltung ausklingen. Sie schlafen in sehr einfachen, aber authentischen Unterkünften aus Bambus. (F, M, A)

**Unterkunft:** Bergdorf der Karen

Tag

4

### Mae Taeng – Chiang Mai

Nach einem Frühstück inmitten der Natur wandern Sie zu einer Rafting-Station, wo Sie sich auf einem landestypischen Floß auf den Weg zum Lahu Bergstamm von Baan Pong Ngan machen. Danach setzen Sie die Bambusfloßtour fort, die eine Menge Spaß und eine gewünschte Erfrischung bringt. Ihr Ziel ist das Shan Dorf. Hier gibt es ein spätes Mittagessen. Nach einer Erkundung des Dorfes werden Sie zu Ihrem Hotel in Chiang Mai zurückgebracht, wo Sie die vielfältigen Eindrücke Revue passieren lassen können. Den Abend gestalten Sie frei nach Ihrem Belieben. (F, M)

**Unterkunft:** Duangtawan Hotel \*\*\*+ (CNX205 DS)

Tag

5

### Krabi

Frühstück im Hotel. Ihre Rundreise endet mit dem Transfer zum Flughafen Chiang Mai für Ihre individuelle Abreise. (F)

### Eingeschlossene Leistungen:

- 4 Übernachtungen lt. Ausschreibung (nach Verfügbarkeit, sonst gleichwertig)
- Verpflegung lt. Programm (F = Frühstück, M = Mittagessen, A = Abendessen)
- Deutschsprechender Guide an den Tagen 1 und 5
- Englischsprechender Trekking-Guide an den Tagen 2 bis 4
- Transfers per Minibus und lokalem Pick-up Truck
- Eintrittsgelder, Besichtigungen und Aktivitäten lt. Programm

### Nicht eingeschlossene Leistungen:

- Persönliche Ausgaben wie z.B. weitere Mahlzeiten, Getränke, Trinkgelder
- Optionale Ausflüge

| Rundreispreis                                |          | ohne Flug |                |       |                   |                   | Preise in € p.P   |                   |                                  |  |
|--|----------|-----------|----------------|-------|-------------------|-------------------|-------------------|-------------------|----------------------------------|--|
| EDV-Code                                     | Belegung | Kategorie | Verlauf ab/bis | Dauer | 01.11.23-22.11.23 | 23.11.23-28.11.23 | 21.12.23-27.12.23 | 28.12.23-31.12.23 | 13.02.24-08.04.24                |  |
|  |          |           |                |       | 29.11.23-20.12.23 | 07.02.24-12.02.24 | 01.01.24-03.01.24 |                   | 16.04.24-31.10.24                |  |
|  |          |           |                |       | 04.01.24-06.02.24 | 09.04.24-15.04.24 |                   |                   |                                  |  |
| <b>Nordthailand aktiv, Kleingruppenreise</b> |          |           |                |       |                   |                   |                   |                   |                                  |  |
| CNX522 W30                                   | 1        | EZ        | Chiang Mai     | 5T/4N | 1224              | 1254              | 1279              | 1347              | 1224                             |  |
| CNX522 W31                                   | 1+1      | 2 EZ      | Chiang Mai     | 5T/4N | 773               | 788               | 801               | 869               | 773                              |  |
| CNX522 W32                                   | 2        | DZ        | Chiang Mai     | 5T/4N | 665               | 680               | 693               | 760               | 665                              |  |
| CNX522 W34                                   | 2+2      | 2 DZ      | Chiang Mai     | 5T/4N | 512               | 528               | 540               | 608               | 512                              |  |
|  |          |           |                |       |                   |                   |                   |                   | <b>Reiseart:<br/>Baus Anf: R</b> |  |

**Zusatzinformationen** individuell möglich (bspw. Infos zum Flugzeugtyp, Verlängerungspakete etc.)

\*\*\*\* Hinweis: Änderungen und Druckfehler vorbehalten \*\*\*\*



## Trekking in den Bergen des Nordens

3 Tage/2 Nächte ab ab/bis Chiang Mai

### Das Wichtigste in Kürze

#### Highlights

Bergdörfer Nordthailands  
Trekkingtour durch den Dschungel & Floßfahrt

#### Termine

Täglich

#### Abfahrtsort/zeit \*

Hotel Chiang Mai, 09:00 Uhr

#### Ankunftsort/zeit \*

Hotel Chiang Mai, Ankunft 17:30 Uhr

#### Hinweis

Die Unterkünfte sind sehr einfach und nicht klimatisiert. Schlafmatte, Decke, Kissen und Moskitonetz sind vorhanden. Waschmöglichkeiten und Toilette befinden sich außerhalb der Unterkunft.

### Tag

1

#### Chiang Mai – Bergdorf der Karen bei Baan Mae Jok

Abholung morgens um 09.00 Uhr von Ihrem Hotel in Chiang Mai und Fahrt in Richtung Norden. Unterwegs Stopp am Mae Malai Markt, wo Sie das Treiben der Händler beobachten. Weiterfahrt zum Mok Fah Wasserfall mit Bademöglichkeit. Mittagessen wird Ihnen in Baan Pang Lun serviert. Im Anschluss geht es in den Huay Nam Dung Nationalpark, von wo aus Sie sich auf Ihre zweistündige Trekkingtour durch den Dschungel machen. Ziel ist ein Bergdorf der Karen bei Baan Mae Jok. Sie erhalten einen Einblick in den Alltag der ethnischen Minderheit. Die Übernachtung erfolgt in einem traditionellen Gästehaus mit Gemeinschaftsschlafrum. (M, A)

**Unterkunft:** Gästehaus (Gemeinschaftssaal)

**Tageskilometer:** ca. 111 km

### Tag

2

#### Bergdorf bei Baan Mae Jok – Bergdorf bei Baan Pa Khao Lam

Nach dem Frühstück beginnen Sie Ihre vierstündige Trekkingtour zu einem weiteren Bergdorf der Karen bei Baan Pa Khao Lam. Nach dem Mittagessen werden Sie durch das Dorf geführt und Sie erleben die Bewohner und ihre Lebensweise hautnah. Schauen Sie etwa zu, wie ein traditionelles Bambus-Floß per Hand gefertigt wird! Anschließend Abendessen und Übernachtung in einem einfachen Schlafsaal. (F, M, A)

**Unterkunft:** Gästehaus (Gemeinschaftssaal)

**Tageskilometer:** ca. 12 km

# Tag 3

## Bergdorf bei Baan Pa Khao Lam – Chiang Mai

Freuen Sie sich heute auf eine abenteuerliche Tour! Mit Bambusflößen geht es auf einem Fluss entlang (ca. 4 Std). Unterwegs erfolgt ein Stopp in einem Dorf der Lahu bei Baan Pong Ngan. In einem Dorf der Shan bei Sob Kay angekommen, essen Sie zu Mittag. Anschließend Transfer nach Chiang Mai in Ihr Stadthotel. Ankunft gegen 17.30 Uhr. (F, M)

**Tageskilometer:** ca. 55 km

### Eingeschlossene Leistungen:

- 2 Übernachtungen lt. Ausschreibung (nach Verfügbarkeit, sonst gleichwertig)
- Verpflegung lt. Programm (F = Frühstück, M = Mittagessen, A = Abendessen)
- Englischsprechender Trekking-Guide
- Transfers im Geländewagen
- Besichtigungen und Aktivitäten lt. Programm, Nationalparkgebühr

### Nicht eingeschlossene Leistungen:

- Persönliche Ausgaben wie z.B. weitere Mahlzeiten, Getränke, Trinkgelder

| Rundreisepreis   | ohne Flug |           |                |       |                     | Preise in € p.P              |
|--|-----------|-----------|----------------|-------|---------------------|------------------------------|
| EDV-Code   | Belegung  | Kategorie | Verlauf ab/bis | Dauer | 01.11.23 - 31.10.24 |                              |
| <b>Trekking in den Bergen des Nordens, Privatreise</b> |           |           |                |       |                     |                              |
| CNX501 X20   | 1         | EZ        | Chiang Mai     | 3T/2N | 428                 |                              |
| CNX501 X22   | 2         | DZ        | Chiang Mai     | 3T/2N | 238                 |                              |
| CNX501 X23   | 2+1       | DZ+EZ     | Chiang Mai     | 3T/2N | 238                 |                              |
| CNX501 X24   | 2+2       | 2 DZ      | Chiang Mai     | 3T/2N | 191                 |                              |
| 25% Kinderermäßigung.                                  |           |           |                |       |                     | <b>Reiseart: Baus Anf: R</b> |

**Zusatzinformationen** individuell möglich (bspw. Infos zum Flugzeugtyp, Verlängerungspakete etc.)

\*\*\*\* Hinweis: Änderungen und Druckfehler vorbehalten \*\*\*\*



## Homestay in Thailand

4 Tage/3 Nächte, 5 Tage/4 Nächte ab/bis Bangkok

### Das Wichtigste in Kürze

#### Highlights

Lebensweise der Einheimischen kennenlernen  
Übernachtung in Homestays  
Nationalparks

#### Termine

Täglich

#### Abfahrtsort/zeit \*

Hotel Bangkok, 09:00 Uhr

#### Ankunftszeit/zeit \*

Hotel Bangkok, Ankunft 17:30 Uhr

#### Hinweis

Die Unterkünfte bei den Gastfamilien sind sehr einfach und nicht klimatisiert. Eine Vorübernachtung in Bangkok ist erforderlich.

## Thailands verborgene Schätze

### Tag

#### 1

#### **Bangkok – Uthai Thani – Sukhothai – Si Satchanalai**

Am ersten Tag der Tour werden Sie um 07:00 Uhr von Ihrem Hotel in Bangkok abgeholt und fahren nach Uthai Thani. Dort machen Sie eine Reise mit einem Reisschiff auf dem Sakaekrung River und lassen das Leben der Dorfbewohner, die in ihren Floßhäusern leben, an sich vorbeiziehen. Anschließend besuchen Sie den historischen Park von Kampaeng Petch, welcher mit seiner Vielzahl an alten Monumenten zum UNESCO Weltkulturerbe zählt. Danach führt die Fahrt weiter zur Ökotourismugemeinde Si Satchanalai, wo Sie bei einer Gastfamilie untergebracht werden. Am Abend unternehmen Sie eine Dorf-Tour mit dem lokalen Fahrzeug E-Tak, um das Dorfleben zu erleben und die Herstellung von Puppen, Webhäusern und Reisfeldern zu beobachten. (M, A)

**Unterkunft:** Na Thon Chan Homestay



Tag

2

### **Si Satchanalai – Phu Hin Rong Kla National Park – Khao Kho**

Am zweiten Tag geht es nach dem Frühstück weiter nach Khao Kho. Unterwegs halten Sie bei einem natürlichen Eisenbergwerk in Bo Lek Nam Phi. Die Dorfbewohner stellen mit dem Eisenerz heilige Gegenstände her. Anschließend fahren Sie zum Phu Hin Rong Kla Nationalpark, wo ein Pfad nach Lan Hin Pum führt. Dort haben kommunistische Studenten im Krieg hinter den Felsformationen Schutz vor Luftangriffen gesucht. Ein weiterer Pfad führt zur Pha Chu Thong, wo die rote Siegesflagge der kommunistischen Partei hängt. (F, M)

**Unterkunft:** Pino Latte Hotel \*\*\*+

Tag

3

### **Khao Kho – Baan Mung – Phitsanulok**

Nach dem Frühstück besichtigen Sie den Wat Phra Thad Pha Son Kaew Tempel, der von den Dorfbewohnern als heilig betrachtet wird. Danach besuchen Sie den Kräutershops "Khao Kho Talaypu", der seit 1987 Produkte ohne schädliche Chemikalien produziert. Anschließend erleben Sie den "Kaeng Sopha Waterfall", der aufgrund seiner Größe und Schönheit auch als "Niagara von Thailand" bekannt ist. Nach einem Mittagessen in einem lokalen Restaurant am Khek-Fluss fahren Sie weiter nach Baan Mung, wo ihr zweites Homestay der Rundreise auf Sie wartet. Zum Abschluss des Tages machen Sie eine E-Tan-Dorf-Tour in Baan Mung, um unter anderem die Millionen von Fledermäusen zu beobachten, die jeden Abend ihre Höhlen verlassen. (F, M)

**Unterkunft:** Natcha Homestay

Tag

4

### **Phitsanulok – Bangkok**

Nach einem leichten Frühstück im Homestay erfolgt der Check-out und die Abfahrt zum Hotel oder Flughafen in Bangkok. (F)

#### **Eingeschlossene Leistungen:**

- 3 Übernachtungen lt. Ausschreibung (nach Verfügbarkeit, sonst gleichwertig)
- Verpflegung lt. Programm (F = Frühstück, M = Mittagessen, A = Abendessen)
- Transfers in klimatisierten Fahrzeugen
- Deutschsprachige Reiseleitung
- Eintrittsgelder und Besichtigungen lt. Programm

#### **Nicht eingeschlossene Leistungen:**

- Persönliche Ausgaben wie z.B. weitere Mahlzeiten, Getränke, Trinkgelder
- Ausflüge



## Thailand abseits ausgetretener Pfade

Tag  
1

**Bangkok – Uthai Thani – Sukhothai – Si Satchanalai**  
Siehe Tag 1 von "Thailands verborgene Schätze". (M, A)  
**Unterkunft:** Na Thon Chan Homestay

Tag  
2

**Si Satchanalai – Chattrakan – Loei**  
Am Morgen besuchen Sie den Chattrakan-Wasserfall mit seinen sieben Ebenen sowie den gleichnamigen Nationalpark. Weiter geht es zu einer alten Steinsalzgrube und für das Geisterfest bekannte Museum Phi Ta Khon. Anschließend genießen Sie eine Weindegustation im Weingut Chateau de Loei, wo Sie auch lokale Produkte kaufen können. Im Chiang Khan Village angekommen, können Sie den Tag auf der Fußgängerzone ausklingen lassen. Diese belebte Straße verläuft parallel zum Mekong-Fluss und ist auf beiden Seiten von Holzhäusern gesäumt, von denen einige Restaurants und Souvenirläden beherbergen. (F, M)  
**Unterkunft:** Chiangkan Buri Guesthouse

Tag  
3

**Loei – Phu Pa Po – Khao Kho**  
Heute geht es zum 910 Meter hohen Gipfel Phu Pa Po. Vom Aussichtspunkt können Sie den Berg Phu Ho beobachten, der oft mit dem Fuji in Japan verglichen wird. Später unternehmen Sie eine Fahrt mit dem E-Tak durch die ländliche Provinz. Nach einem Mittagessen in einem lokalen Restaurant geht es weiter nach Khao Kho. Der Rest des Nachmittags steht Ihnen zur freien Verfügung. Genießen Sie auf der Terrasse ihrer Unterkunft die schöne Aussicht auf die Berglandschaft. (F, M)  
**Unterkunft:** Pino Latte Hotel \*\*\*+

Tag  
4

**Khao Kho – Baan Mung – Phitsanulok**  
Siehe Tag 3 von "Thailands verborgene Schätze". (F, M)  
**Unterkunft:** Natcha Homestay

Tag  
5

**Phitsanulok – Bangkok**  
Siehe Tag 4 von "Thailands verborgene Schätze". (F)

### Eingeschlossene Leistungen:

- 4 Übernachtungen lt. Ausschreibung (nach Verfügbarkeit, sonst gleichwertig)
- Verpflegung lt. Programm (F = Frühstück, M = Mittagessen, A = Abendessen)
- Transfers in klimatisierten Fahrzeugen
- Deutschsprechende Reiseleitung
- Eintrittsgelder und Besichtigungen lt. Programm

### Nicht eingeschlossene Leistungen:

- Persönliche Ausgaben wie z.B. weitere Mahlzeiten, Getränke, Trinkgelder
- Ausflüge

|  |                 |                  |                       |               |                            |  |                              |  |  |
|--|-----------------|------------------|-----------------------|---------------|----------------------------|--|------------------------------|--|--|
| <b>Rundreisepreis</b>                            | ohne Flug       |                  |                       |               |                            |  | Preise in € p.P              |  |  |
| <b>EDV-Code</b>                                  | <b>Belegung</b> | <b>Kategorie</b> | <b>Verlauf ab/bis</b> | <b>Daue r</b> | <b>01.11.23 - 31.10.24</b> |  |                              |  |  |
| <b>Thailands verborgene Schätze, Privatreise</b> |                 |                  |                       |               |                            |  |                              |  |  |
| <b>BKK51F T70</b>                                | 1               | EZ               | Bangkok               | 4T/3<br>N     | 1461                       |  |                              |  |  |
| <b>BKK51F T71</b>                                | 1+1             | 2 EZ             | Bangkok               | 4T/3<br>N     | 893                        |  |                              |  |  |
| <b>BKK51F T72</b>                                | 2               | DZ               | Bangkok               | 4T/3<br>N     | 775                        |  |                              |  |  |
| <b>BKK51F T73</b>                                | 3               | TZ               | Bangkok               | 4T/3<br>N     | 724                        |  |                              |  |  |
| <b>BKK51F T74</b>                                | 2+2             | 2 DZ             | Bangkok               | 4T/3<br>N     | 512                        |  |                              |  |  |
| 50% Kinderermäßigung.                            |                 |                  |                       |               |                            |  | <b>Reiseart: Baus Anf: R</b> |  |  |

|  |                 |                  |                       |               |                            |  |                              |  |  |
|--|-----------------|------------------|-----------------------|---------------|----------------------------|--|------------------------------|--|--|
| <b>Rundreisepreis</b>                                    | ohne Flug       |                  |                       |               |                            |  | Preise in € p.P              |  |  |
| <b>EDV-Code</b>  | <b>Belegung</b> | <b>Kategorie</b> | <b>Verlauf ab/bis</b> | <b>Daue r</b> | <b>01.11.23 - 31.10.24</b> |  |                              |  |  |
| <b>Thailand abseits ausgetretener Pfade, Privatreise</b> |                 |                  |                       |               |                            |  |                              |  |  |
| <b>BKK51G U70</b>  | 1               | EZ               | Bangkok               | 5T/4<br>N     | 1698                       |  |                              |  |  |
| <b>BKK51G U71</b>  | 1+1             | 2 EZ             | Bangkok               | 5T/4<br>N     | 1053                       |  |                              |  |  |
| <b>BKK51G U72</b>  | 2               | DZ               | Bangkok               | 5T/4<br>N     | 910                        |  |                              |  |  |
| <b>BKK51G U73</b>  | 3               | TZ               | Bangkok               | 5T/4<br>N     | 846                        |  |                              |  |  |
| <b>BKK51G U74</b>  | 2+2             | 2 DZ             | Bangkok               | 5T/4<br>N     | 594                        |  |                              |  |  |
| 50% Kinderermäßigung.                                    |                 |                  |                       |               |                            |  | <b>Reiseart: Baus Anf: R</b> |  |  |

**Zusatzinformationen** individuell möglich (bspw. Infos zum Flugzeugtyp, Verlängerungspakete etc.)

\*\*\*\* Hinweis: Änderungen und Druckfehler vorbehalten \*\*\*\*



## Goldenes Dreieck – Von Chiang Mai nach Chiang Rai

4 Tage/3 Nächte ab Chiang Mai bis Chiang Rai

### Das Wichtigste in Kürze

#### Highlights

Chiang Mai, Besuch eines Bergdorfes  
Wunderschöne Landschaften

#### Termine

Täglich

#### Abfahrtsort/zeit \*

Individuelle Ankunft Flughafen Chiang  
Mai bis 10:00 Uhr (Transfer inklusive)

#### Ankunftsort/zeit \*

Transfer zum Flughafen Chiang Rai

### Tag

1

#### Chiang Mai

Individuelle Ankunft bis 10.00 Uhr am Flughafen Chiang Mai und Transfer in Ihr Stadthotel. Nach dem Mittagessen in einem lokalen Restaurant besichtigen Sie zahlreiche berühmte Tempel vergangener Königsfamilien Thailands. So z.B. den Tempel Doi Suthep, der außerhalb der Stadt am Hang eines 1.676 m hohen Berges thront. Empor führt eine Treppe aus 300 Stufen, verziert mit mythologischen Schlangenfiguren. (M)

**Unterkunft (2 Nä.):** Duangtawan Hotel \*\*\*\*+ (CNX205 DS)

### Tag

2

#### Chiang Mai

Nach dem Frühstück besuchen Sie den bunten Warorot Markt, auf dem geschäftige Händler frisches Obst, Gemüse und andere exotische Waren anpreisen. Tauchen Sie ein in das Getümmel und probieren Sie typische Köstlichkeiten! Genießen Sie anschließend die wunderschöne Landschaft bei einer Bootsfahrt auf dem Ping Fluss. Nach dem Mittagessen wird Ihnen bei dem Besuch verschiedener kleiner Fabriken in Sankamphaeng die kreative und sehr vielfältige Handwerkskunst der Menschen im Norden nahegebracht. Den Abend können Sie frei nach Ihrem Belieben gestalten. (F, M)

## Tag 3

### Chiang Mai – Chiang Rai

Ein einmaliges Landschaftsbild bietet sich Ihnen nun auf der Fahrt nach Mae Sai, Thailands nördlichste Stadt direkt an der Grenze zu Myanmar. Unterwegs halten Sie an heißen Quellen, am „Weißen Tempel“ Wat Rong Khun sowie in einem Bergdorf der Yao und Akha Volksstämme. Nun folgt der Höhepunkt Ihrer Reise: das Goldene Dreieck! Freuen Sie sich auf eine Bootsfahrt auf dem Mekong, bevor Sie nach Chiang Rai weiterfahren. (F, M)

**Unterkunft:** Wiang Inn Hotel \*\*\*+ (CEI210 DS)

**Tageskilometer:** ca. 185 km

## Tag 4

### Chiang Rai

Frühstück im Hotel. Transfer zum Flughafen Chiang Rai für Ihre individuelle Ab- oder Weiterreise. (F)

### Eingeschlossene Leistungen:

- 3 Übernachtungen lt. Ausschreibung (nach Verfügbarkeit, sonst gleichwertig)
- Verpflegung lt. Programm (F = Frühstück, M = Mittagessen)
- Deutschsprechende Reiseleitung
- Transfers, Eintrittsgelder und Besichtigungen lt. Programm

### Nicht eingeschlossene Leistungen:

- Persönliche Ausgaben wie z.B. weitere Mahlzeiten, Getränke, Trinkgelder
- Optionale Ausflüge

| Rundreisepreis   | ohne Flug |           |                             |           |                       |                       |                       |                       | Preise in € p.P                  |
|--|-----------|-----------|-----------------------------|-----------|-----------------------|-----------------------|-----------------------|-----------------------|----------------------------------|
| EDV-Code   | Belegung  | Kategorie | Verlauf ab/bis              | Da<br>uer | 01.11.23-<br>24.11.23 | 25.11.23-<br>28.11.23 | 23.12.23-<br>28.12.23 | 29.12.23-<br>31.12.23 | 13.02.24-<br>10.04.24            |
|  |           |           |                             |           | 29.11.23-<br>22.12.23 | 09.02.24-<br>12.02.24 | 01.01.24-<br>03.01.24 |                       | 16.04.24-<br>31.10.24            |
|  |           |           |                             |           | 04.01.24-<br>08.02.24 | 11.04.24-<br>15.04.24 |                       |                       |                                  |
| <b>Goldenes Dreieck - von Chiang Mai bis Chiang Rai, Privatreise</b> |           |           |                             |           |                       |                       |                       |                       |                                  |
| CNX552<br>X30  | 1         | EZ        | Chiang<br>Mai/Chiang<br>Rai | 4T/<br>3N | 902                   | 922                   | 939                   | 1007                  | 902                              |
| CNX552<br>X31  | 1+1       | 2 EZ      | Chiang<br>Mai/Chiang<br>Rai | 4T/<br>3N | 556                   | 577                   | 594                   | 661                   | 556                              |
| CNX552<br>X32  | 2         | DZ        | Chiang<br>Mai/Chiang<br>Rai | 4T/<br>3N | 485                   | 495                   | 504                   | 572                   | 485                              |
| CNX552<br>X33  | 3         | TZ        | Chiang<br>Mai/Chiang<br>Rai | 4T/<br>3N | 377                   | 384                   | 389                   | 457                   | 377                              |
| CNX552<br>X34  | 2+2       | 2 DZ      | Chiang<br>Mai/Chiang<br>Rai | 4T/<br>3N | 343                   | 353                   | 362                   | 429                   | 343                              |
| 50% Kinderermäßigung.  |           |           |                             |           |                       |                       |                       |                       | <b>Reiseart:<br/>Baus Anf: R</b> |

**Zusatzinformationen** individuell möglich (bspw. Infos zum Flugzeugtyp, Verlängerungspakete etc.)

\*\*\*\* Hinweis: Änderungen und Druckfehler vorbehalten \*\*\*\*



## Goldenes Dreieck – Von Chiang Rai nach Chiang Mai

4 Tage/3 Nächte ab Chiang Rai bis Chiang Mai

### Das Wichtigste in Kürze

#### Highlights

Chiang Mai, Besuch eines Bergdorfes  
Wunderschöne Landschaften

#### Termine

Täglich

#### Abfahrtsort/zeit \*

Individuelle Ankunft Flughafen Chiang Rai bis 10:00 Uhr (Transfer inklusive)

#### Ankunftszeit/ort \*

Transfer zum Flughafen Chiang Mai

## Tag

# 1

### Chiang Mai

Individuelle Ankunft bis 10.00 Uhr am Flughafen Chiang Rai und Transfer in Ihr Stadthotel. Erste Station Ihrer Rundreise ist die Bergregion um Ban Saen Chai, wo Sie ein Dorf des Akha- und des Yao-Volksstammes besuchen. Ein einmaliges Landschaftsbild bietet sich Ihnen nun auf der Weiterfahrt nach Mae Sai, Thailands nördlichste Stadt direkt an der Grenze zu Myanmar. Sie besuchen einen lokalen Markt und essen zu Mittag. Freuen Sie sich nun auf das Goldene Dreieck, dem Dreiländereck von Thailand, Myanmar und Laos! Während einer Bootsfahrt auf dem Mekong können Sie die atemberaubende Landschaft bestaunen. Auf der Rückfahrt nach Chiang Rai halten Sie in der geschichtsträchtigen Stadt Chiang Saen, der einstigen Hauptstadt des ersten Thai-Königreichs. (M)

**Unterkunft:** Wiang Inn Hotel \*\*\*+ (CEI210 DS)

## Tag

# 2

### Chiang Rai - Chiang Mai

Nach dem Frühstück besuchen Sie den „Weißen Tempel“ Wat Rong Khun, der eine private Kunstaussstellung beherbergt. Auf Ihrer Weiterfahrt in Richtung Chiang Mai halten Sie an heißen Quellen und Sie erwartet eine malerische Landschaft mit üppigen Tälern. Am Nachmittag besichtigen Sie den Tempel Doi Suthep, der außerhalb von Chiang Mai am Hang eines 1.676 m hohen Berges thront. Empor führt eine Treppe aus 300 Stufen, verziert mit mythologischen Schlangenfiguren. Im Anschluss erhalten Sie bei der Fahrt durch Chiang Mai einen ersten Eindruck der Stadt und Sie sehen die wichtigsten Tempel und besuchen einen lokalen Markt. (F, M)

**Unterkunft (2 Nä.):** Duangtawan Hotel \*\*\*+ (CNX205 DS)

**Tageskilometer:** ca. 240 km

Tag  
3

**Chiang Mai**

Nach dem Frühstück besuchen Sie den bunten Warorot Markt, auf dem geschäftige Händler frisches Obst, Gemüse und andere exotische Waren anpreisen. Tauchen Sie ein in das Getümmel und probieren Sie typische Köstlichkeiten! Genießen Sie anschließend die wunderschöne Landschaft bei einer Bootsfahrt auf dem Ping Fluss. Nach dem Mittagessen wird Ihnen bei dem Besuch verschiedener kleiner Fabriken in Sankamphaeng die kreative und sehr vielfältige Handwerkskunst der Menschen im Norden nahegebracht. Den Abend können Sie frei nach Ihrem Belieben gestalten. (F, M)

Tag  
4

**Chiang Mai**

Frühstück im Hotel. Transfer zum Flughafen Chiang Mai für Ihre individuelle Ab- oder Weiterreise. (F)

**Eingeschlossene Leistungen:**

- 3 Übernachtungen lt. Ausschreibung (nach Verfügbarkeit, sonst gleichwertig)
- Verpflegung lt. Programm (F = Frühstück, M = Mittagessen)
- Deutschsprechende Reiseleitung
- Transfers, Eintrittsgelder und Besichtigungen lt. Programm

**Nicht eingeschlossene Leistungen:**

- Persönliche Ausgaben wie z.B. weitere Mahlzeiten, Getränke, Trinkgelder
- Optionale Ausflüge

| Rundreisepreis   |          | ohne Flug |                       |        |                   |                   |                   | Preise in € p.P                 |                   |
|--|----------|-----------|-----------------------|--------|-------------------|-------------------|-------------------|---------------------------------|-------------------|
| EDV-Code   | Belegung | Kategorie | Verlauf ab/bis        | Da-uer | 01.11.23-23.11.23 | 24.11.23-27.11.23 | 22.12.23-28.12.23 | 29.12.23-31.12.23               | 12.02.24-09.04.24 |
|  |          |           |                       |        | 28.11.23-21.12.23 | 08.02.24-11.02.24 | 01.01.24-02.01.24 |                                 | 15.04.24-31.10.24 |
|  |          |           |                       |        | 03.01.24-07.02.24 | 10.04.24-14.04.24 |                   |                                 |                   |
| <b>Goldenes Dreieck - von Chiang Rai bis Chiang Mai, Privatreise</b> |          |           |                       |        |                   |                   |                   |                                 |                   |
| CEI506 X30   | 1        | EZ        | Chiang Rai/Chiang Mai | 4T/3N  | 902               | 922               | 939               | 1007                            | 902               |
| CEI506 X31   | 1+1      | 2 EZ      | Chiang Rai/Chiang Mai | 4T/3N  | 556               | 577               | 594               | 661                             | 556               |
| CEI506 X32   | 2        | DZ        | Chiang Rai/Chiang Mai | 4T/3N  | 485               | 495               | 504               | 572                             | 485               |
| CEI506 X33   | 3        | TZ        | Chiang Rai/Chiang Mai | 4T/3N  | 377               | 384               | 389               | 457                             | 377               |
| CEI506 X34   | 2+2      | 2 DZ      | Chiang Rai/Chiang Mai | 4T/3N  | 343               | 353               | 362               | 429                             | 343               |
| 50% Kinderermäßigung.  |          |           |                       |        |                   |                   |                   | <b>Reisart:<br/>Baus Anf: R</b> |                   |

**Zusatzinformationen** individuell möglich (bspw. Infos zum Flugzeugtyp, Verlängerungspakete etc.)

\*\*\*\* Hinweis: Änderungen und Druckfehler vorbehalten \*\*\*\*





## Das geheimnisvolle goldene Dreieck

4 Tage/3 Nächte ab/bis Chiang Rai

### Das Wichtigste in Kürze

#### Highlights

Bergvölker Nordthailands  
Goldenes Dreieck & Bootstour  
Rikscha-Fahrt durch Chiang Rai

#### Termine

Täglich

#### Abfahrtsort/zeit \*

Individuelle Ankunft Flughafen Chiang Rai (Transfer inklusive)

#### Ankunftsort/zeit \*

Transfer zum Flughafen Chiang Rai

#### Mindestteilnehmer

Keine Mindestteilnehmeranzahl

### Tag

1

#### Chiang Rai & Mae Kok Fluss

Abholung am Flughafen oder Busbahnhof in Chiang Rai und Check-in im Hotel. Um 12.00 Uhr Mittagessen und Ihre Reise durch den hohen Norden Thailands beginnt. Die Bergvölker der Lisu, Yao, Hmong, Akha und Karen pflegen hier ihre generationenalten Bräuche. Eine Bootstour bringt Ihnen das Leben am Mae Kok-Fluss näher, bevor Sie danach ein Dorf der Karen besuchen. Zurück in Chiang Rai erkunden Sie die Sehenswürdigkeiten mit der Rikscha und besuchen die wichtigsten Tempel. Im Anschluss bummeln Sie über den bunten Markt. (M)

**Unterkunft (3 Nä.):** Wiang Inn Hotel \*\*\*+ (CEI210 DS)

**Tageskilometer:** ca. 50 km

### Tag

2

#### Doi Mae Salong & Doi Tung

Sie besuchen Dörfer der Akha und Yao in der Bergregion des Doi Mae Salong und gewinnen Einblicke in das Leben der Stämme. Der Opiumanbau prägte die Landwirtschaft der Region, heute wird Obst und Gemüse angebaut. Besichtigung einer Teeplantage und Fahrt in die Bergregion des Doi Tung. Eine farbenfrohe Blumenpracht erwartet Sie im Garten der Royal Villa. (F, M)

**Tageskilometer:** ca. 180 km



Tag  
3

### Goldenes Dreieck

Mae Sai ist Thailands nördlichste Stadt und Tor nach Myanmar. Sie übertreten die Grenze und besuchen einen Markt. Weiter unternehmen Sie eine Mekong-Bootsfahrt. Die Tempel von Chiang Saen bilden den Abschluss in das Grenzgebiet. (F, M)

**Tageskilometer:** ca. 160 km

Tag  
4

### Chiang Rai

Frühstück im Hotel und Transfer zum Flughafen oder Busbahnhof. (F)

#### Eingeschlossene Leistungen:

- 3 Übernachtungen lt. Ausschreibung (nach Verfügbarkeit, sonst gleichwertig)
- Verpflegung lt. Programm (F = Frühstück, M = Mittagessen)
- Deutschsprechende Reiseleitung
- Transfers, Eintrittsgelder und Besichtigungen lt. Programm

#### Nicht eingeschlossene Leistungen:

- Persönliche Ausgaben wie z.B. weitere Mahlzeiten, Getränke, Trinkgelder
- Optionale Ausflüge

| Rundreise preis  | ohne Flug |           |                |        |                   |                   |                   | Preise in € p.P                  |
|--|-----------|-----------|----------------|--------|-------------------|-------------------|-------------------|----------------------------------|
| EDV-Code   | Belegung  | Kategorie | Verlauf ab/bis | Dauer  | 01.11.23-28.12.23 | 29.12.23-31.12.23 | 01.01.24-31.10.24 |                                  |
| <b>Das geheimnisvolle Goldene Dreieck, Privatreise</b> |           |           |                |        |                   |                   |                   |                                  |
| CEI508 X20   | 1         | EZ        | Chiang Rai     | 4T/3 N | 1156              | 1196              | 1156              |                                  |
| CEI508 X21   | 1+1       | 2 EZ      | Chiang Rai     | 4T/3 N | 721               | 761               | 721               |                                  |
| CEI508 X22   | 2         | DZ        | Chiang Rai     | 4T/3 N | 626               | 666               | 626               |                                  |
| CEI508 X23   | 3         | TZ        | Chiang Rai     | 4T/3 N | 556               | 597               | 556               |                                  |
| CEI508 X24   | 2+2       | 2 DZ      | Chiang Rai     | 4T/3 N | 441               | 482               | 441               |                                  |
| 50% Kinderermäßigung.                                  |           |           |                |        |                   |                   |                   | <b>Reiseart: Baus<br/>Anf: R</b> |

**Zusatzinformationen** individuell möglich (bspw. Infos zum Flugzeugtyp, Verlängerungspakete etc.)

\*\*\*\* Hinweis: Änderungen und Druckfehler vorbehalten \*\*\*\*



## Die Rose des Nordens

4 Tage/3 Nächte ab/bis Chiang Mai

### Das Wichtigste in Kürze

#### Highlights

Kunsth Handwerk in Chiang Mai  
Doi Inthanon Nationalpark  
Bergvölker im Norden

#### Termine

Täglich

#### Abfahrtsort/zeit \*

Individuelle Ankunft Flughafen Chiang Mai (Transfer inklusive)

#### Ankunftsort/zeit \*

Transfer zum Flughafen Chiang Mai

#### Mindestteilnehmer

Keine Mindestteilnehmeranzahl

### Tag

1

#### Chiang Mai

Morgens Abholung am Flughafen, Bahnhof oder Busbahnhof und Check-in im Hotel. Um 10.00 Uhr beginnt Ihr Programm mit dem Besuch des Tempels Wat Doi Suthep auf 1.056 m Höhe. Von hier aus wird der ursprüngliche Name der Stadt „Königreich der Millionen Reisfelder“ sichtbar! Nach dem Essen besuchen Sie lokale Handwerksstätten, z.B. eine Seidenweberei, Schirmmalerei oder Silberschmiede. (M)

**Unterkunft (3 Nä.):** Duangtawan Hotel \*\*\*\*+ (CNX205 DS)

### Tag

2

#### Mae Kampong & Bootstour

Fahrt in Richtung Nordosten nach Mae Kampong, einem versteckten Dorf im Dschungel. Nach einer Erkundungstour kosten Sie traditionelle Speisen aus der nordthailändischen Küche. Der Nachmittag hält einen Stopp am berühmten Tempel Wat Chai Mongkol sowie eine Bootstour auf dem Ping Fluss für Sie bereit. Ziehen Sie vorbei an idyllischen Gärten und Farmhäusern. (F, M)

### Tag

3

#### Doi Inthanon Nationalpark

Heute geht es zum höchsten Berg Thailands, dem 2.565 m hohen Doi Inthanon im gleichnamigen Nationalpark. Genießen Sie die Wanderung durch die üppig grüne Natur! Zudem erfahren Sie alles rund um ein Projekt, die heimische Landwirtschaft der Bergvölker aufrecht zu erhalten. Sie besuchen ein Dorf des Karen Bergstammes und halten anschließend an einem imposanten Wasserfall. Zurück in Chiang Mai haben Sie die Möglichkeit, optional an einem traditionellen Khantoke-Dinner mit Tanzdarbietung teilzunehmen. (F, M)

# Tag 4

## Chiang Mai

Frühstück im Hotel und Transfer zum Flughafen oder Busbahnhof. (F)

### Eingeschlossene Leistungen:

- 3 Übernachtungen lt. Ausschreibung (nach Verfügbarkeit, sonst gleichwertig)
- Verpflegung lt. Programm (F = Frühstück, M = Mittagessen)
- Deutschsprechende Reiseleitung
- Transfers, Eintrittsgelder und Besichtigungen lt. Programm

### Nicht eingeschlossene Leistungen:

- Persönliche Ausgaben wie z.B. weitere Mahlzeiten, Getränke, Trinkgelder
- Optionale Ausflüge

| Rundreisepreis                           |          | ohne Flug |                |       |                   |                   | Preise in € p.P   |                                  |                   |  |
|--|----------|-----------|----------------|-------|-------------------|-------------------|-------------------|----------------------------------|-------------------|--|
| EDV-Code                                 | Belegung | Kategorie | Verlauf ab/bis | Dauer | 01.11.23-23.11.23 | 24.11.23-28.11.23 | 22.12.23-28.12.23 | 29.12.23-31.12.23                | 13.02.24-09.04.24 |  |
|  |          |           |                |       | 29.11.23-21.12.23 | 08.02.24-12.02.24 | 01.01.24-03.01.24 |                                  | 16.04.24-31.10.24 |  |
|  |          |           |                |       | 04.01.24-07.02.24 | 10.04.24-15.04.24 |                   |                                  |                   |  |
| <b>Die Rose des Nordens, Privatreise</b> |          |           |                |       |                   |                   |                   |                                  |                   |  |
| <b>CNX520 X40</b>                        | 1        | EZ        | Chiang Mai     | 4T/3N | 987               | 1017              | 1042              | 1110                             | 987               |  |
| <b>CNX520 X41</b>                        | 1+1      | 2 EZ      | Chiang Mai     | 4T/3N | 628               | 658               | 683               | 751                              | 628               |  |
| <b>CNX520 X42</b>                        | 2        | DZ        | Chiang Mai     | 4T/3N | 512               | 528               | 540               | 608                              | 512               |  |
| <b>CNX520 X43</b>                        | 3        | TZ        | Chiang Mai     | 4T/3N | 445               | 455               | 463               | 531                              | 445               |  |
| <b>CNX520 X44</b>                        | 2+2      | 2 DZ      | Chiang Mai     | 4T/3N | 360               | 375               | 388               | 456                              | 360               |  |
| 50% Kinderermäßigung.                    |          |           |                |       |                   |                   |                   | <b>Reiseart:<br/>Baus Anf: R</b> |                   |  |

**Zusatzinformationen** individuell möglich (bspw. Infos zum Flugzeugtyp, Verlängerungspakete etc.)

\*\*\*\* Hinweis: Änderungen und Druckfehler vorbehalten \*\*\*\*



## Bezauberndes Nordthailand

4 Tage/3 Nächte ab/bis Chiang Mai

### Das Wichtigste in Kürze

#### Highlights

Doi Inthanon Nationalpark  
Bootstour & Tempel  
Die bunte Stadt Pai

#### Termine

Täglich

#### Abfahrtsort/zeit \*

Hotel Chiang Mai, 08.00 Uhr

#### Ankunftsort/zeit \*

Hotel Chiang Mai, 16.00 Uhr

#### Mindestteilnehmer

Keine Mindestteilnehmeranzahl

#### Hinweis

Eine Vorübernachtung ist erforderlich

### Tag

1

#### Chiang Mai – Mae Hong Son

Abholung um 08.00 Uhr von Ihrem gebuchten Stadthotel in Chiang Mai. Fahrt in den Doi Inthanon Nationalpark mit Thailands höchstem Berg. Sie wandern auf einem Naturlehrpfad, können die beiden Stupas am Gipfel bewundern und besuchen ein Projekt, um die heimische Landwirtschaft der Bergvölker aufrecht zu erhalten. Nachmittags Besichtigung der beiden Tempel Wat Pa Daet und Wat Buddha-En sowie einer Weberei. Sie übernachten in Mae Hong Son. (M)

**Unterkunft:** Fern Resort \*\*\* (Suite)

**Tageskilometer:** ca. 380 km

### Tag

2

#### Mae Hong Son – Pai

Longtail-Bootsfahrt auf dem Pai Fluss und Tempel- und Markt-Besuch nahe der Grenze zu Myanmar. Stadttour in Mae Hong Son mit Besichtigung zweier Tempel. Auf dem Weg nach Pai halten Sie an der längsten Bambus-Brücke Thailands und an einer Kalksteinhöhle. (F, M)

**Unterkunft (2 Nächte):** The Quarter \*\*\*\*

**Tageskilometer:** ca. 150 km

### Tag

3

#### Pai

Auf dem Programm stehen: Der Tempel Wat Nam Hoo, der Pai Canyon, ein lokaler Markt sowie ein chinesisches Dorf bei Baan Santichon. Abend zur freien Verfügung. Tipp: Der bunte Nachtmarkt! (F, M)

# Tag 4

## Pai – Chiang Mai

Besichtigung des Tempels Wat Phra That Mae Yen und Rückfahrt nach Chiang Mai. Unterwegs Stopp an einem beeindruckenden Geysir und Bademöglichkeit, am 60 m hohen Mok Fah Wasserfall. Ankunft gegen 16.00 Uhr in Ihrem gebuchten Stadthotel oder am Flughafen von Chiang Mai. Einen Weiterflug ab Chiang Mai buchen Sie bitte frühestens ab 18.00 Uhr. (F, M)

**Unterkunft:** Maekok River Village Resort \*\*\*

**Tageskilometer:** ca. 170 km

### Eingeschlossene Leistungen:

- 3 Übernachtungen lt. Ausschreibung (nach Verfügbarkeit, sonst gleichwertig)
- Verpflegung lt. Programm (F = Frühstück, M = Mittagessen)
- Deutschsprechende Reiseleitung
- Transfers in klimatisierten Fahrzeugen
- Eintrittsgelder und Besichtigungen lt. Programm

### Nicht eingeschlossene Leistungen:

- Persönliche Ausgaben wie z.B. weitere Mahlzeiten, Getränke, Trinkgelder
- Optionale Ausflüge

| Rundreise preis                               | ohne Flug |           |                |       |                   |                   |                                  | Preise in € p.P |
|---|-----------|-----------|----------------|-------|-------------------|-------------------|----------------------------------|-----------------|
| EDV-Code                                      | Belegung  | Kategorie | Verlauf ab/bis | Dauer | 01.11.23-20.12.23 | 21.12.23-01.01.24 | 02.01.24-31.10.24                |                 |
| <b>Bezauberndes Nordthailand, Privatreise</b> |           |           |                |       |                   |                   |                                  |                 |
| CNX534 X10                                    | 1         | EZ        | Chiang Mai     | 4T/3N | 1522              | 1660              | 1522                             |                 |
| CNX534 X11                                    | 1+1       | 2 EZ      | Chiang Mai     | 4T/3N | 942               | 1081              | 942                              |                 |
| CNX534 X12                                    | 2         | DZ        | Chiang Mai     | 4T/3N | 797               | 866               | 797                              |                 |
| CNX534 X13                                    | 3         | TZ        | Chiang Mai     | 4T/3N | 622               | 669               | 622                              |                 |
| CNX534 X14                                    | 2+2       | 2 DZ      | Chiang Mai     | 4T/3N | 563               | 633               | 563                              |                 |
| 50% Kinderermäßigung.                         |           |           |                |       |                   |                   | <b>Reiseart: Baus<br/>Anf: R</b> |                 |

**Zusatzinformationen** individuell möglich (bspw. Infos zum Flugzeugtyp, Verlängerungspakete etc.)

\*\*\*\* Hinweis: Änderungen und Druckfehler vorbehalten \*\*\*\*



## Bezauberndes Nordthailand mit Ende in Chiang Rai

5 Tage/4 Nächte ab Chiang Mai bis Chiang Rai

### Das Wichtigste in Kürze

#### Highlights

Doi Inthanon Nationalpark  
 Bootstour & Tempel  
 Die bunte Stadt Pai

#### Termine

Täglich

#### Abfahrtsort/zeit \*

Hotel Chiang Mai, 08.00 Uhr

#### Ankunftsort/zeit \*

Hotel Chiang Rai, 13.00 Uhr

#### Mindestteilnehmer

Keine Mindestteilnehmeranzahl

#### Hinweis

Eine Vorübernachtung ist erforderlich

### Tag

1

#### Chiang Mai – Mae Hong Son

Abholung um 08.00 Uhr von Ihrem gebuchten Stadthotel in Chiang Mai. Fahrt in den Doi Inthanon Nationalpark mit Thailands höchstem Berg. Sie wandern auf einem Naturlehrpfad, können die beiden Stupas am Gipfel bewundern und besuchen ein Projekt, um die heimische Landwirtschaft der Bergvölker aufrecht zu erhalten. Nachmittags Besichtigung der beiden Tempel Wat Pa Daet und Wat Buddha-En sowie einer Weberei. Sie übernachten in Mae Hong Son. (M)

**Unterkunft:** Fern Resort \*\*\* (Suite)

**Tageskilometer:** ca. 380 km

### Tag

2

#### Mae Hong Son – Pai

Longtail-Bootsfahrt auf dem Pai Fluss und Tempel- und Markt-Besuch nahe der Grenze zu Myanmar. Stadttour in Mae Hong Son mit Besichtigung zweier Tempel. Auf dem Weg nach Pai halten Sie an der längsten Bambus-Brücke Thailands und an einer Kalksteinhöhle. (F, M)

**Unterkunft (2 Nächte):** The Quarter \*\*\*\*

**Tageskilometer:** ca. 150 km

### Tag

3

#### Pai

Auf dem Programm stehen: Der Tempel Wat Nam Hoo, der Pai Canyon, ein lokaler Markt sowie ein chinesisches Dorf bei Baan Santichon. Abend zur freien Verfügung. Tipp: Der bunte Nachtmarkt! (F, M)



Tag

4

**Pai – Chiang Mai – Thatorn**

Besichtigung des Tempels Wat Phra That Mae Yen und Stopp an einem beeindruckenden Geysir und Bademöglichkeit, am 60 m hohen Mok Fah Wasserfall. Weiter geht es zum Markt von Mae Malai, danach in nördlicher Richtung nach Thatorn. (F, M)

**Unterkunft:** Maekok River Village Resort \*\*\*

**Tageskilometer:** ca. 260 km

Tag

5

**Thatorn – Chiang Rai**

Gleich nach dem Frühstück bringt Sie ein Longtail-Boot zu einem Dorf der Karen, wo sie spannende Einblicke in die Kultur dieses Bergvolks erhalten. Auf dem Weg nach Chiang Rai hält Ihr Fahrzeug beim Wat Huay Pla Kung, einem 9-stöckigen Tempel. Genießen Sie die Aussicht von ganz oben! Ankunft gegen 13.00 Uhr in Ihrem gebuchten Stadthotel von Chiang Rai. (F, M)

**Tageskilometer:** ca. 70 km

**Eingeschlossene Leistungen:**

- 4 Übernachtungen lt. Ausschreibung (nach Verfügbarkeit, sonst gleichwertig)
- Verpflegung lt. Programm (F = Frühstück, M = Mittagessen)
- Deutschsprechende Reiseleitung
- Transfers in klimatisierten Fahrzeugen
- Eintrittsgelder und Besichtigungen lt. Programm

**Nicht eingeschlossene Leistungen:**

- Persönliche Ausgaben wie z.B. weitere Mahlzeiten, Getränke, Trinkgelder
- Optionale Ausflüge

| Rundreise preis  | ohne Flug |           |                       |       |                   |                   |                                  | Preise in € p.P |
|--|-----------|-----------|-----------------------|-------|-------------------|-------------------|----------------------------------|-----------------|
| EDV-Code   | Belegung  | Kategorie | Verlauf ab/bis        | Dauer | 01.11.23-20.12.23 | 21.12.23-01.01.24 | 02.01.24-31.10.24                |                 |
| <b>Bezauberndes Nordthailand bis Chiang Rai, Privatreise</b> |           |           |                       |       |                   |                   |                                  |                 |
| CNX535 X90   | 1         | EZ        | Chiang Mai/Chiang Rai | 5T/4N | 2250              | 2389              | 2250                             |                 |
| CNX535 X91   | 1+1       | 2 EZ      | Chiang Mai/Chiang Rai | 5T/4N | 1335              | 1474              | 1335                             |                 |
| CNX535 X92   | 2         | DZ        | Chiang Mai/Chiang Rai | 5T/4N | 1136              | 1205              | 1136                             |                 |
| CNX535 X93   | 3         | TZ        | Chiang Mai/Chiang Rai | 5T/4N | 884               | 931               | 884                              |                 |
| CNX535 X94   | 2+2       | 2 DZ      | Chiang Mai/Chiang Rai | 5T/4N | 807               | 876               | 807                              |                 |
| 50% Kinderermäßigung.  |           |           |                       |       |                   |                   | <b>Reiseart: Baus<br/>Anf: R</b> |                 |

**Zusatzinformationen** individuell möglich (bspw. Infos zum Flugzeugtyp, Verlängerungspakete etc.)

\*\*\* Hinweis: Änderungen und Druckfehler vorbehalten \*\*\*







## Lannas Schätze im Nordwesten

5 Tage/4 Nächte ab/bis Chiang Mai

### Das Wichtigste in Kürze

|                           |  |
|---------------------------|--|
| <b>Highlights</b>         | Mae Hong Son & Pai<br>„Langhalsfrauen“ der Karen                               |
| <b>Termine</b>            | Täglich  |
| <b>Abfahrtsort/zeit *</b> | Individuelle Ankunft Flughafen Chiang Mai um ca. 8:00 Uhr (Transfer inklusive) |
| <b>Ankunftsort/zeit *</b> | Transfer zum Flughafen Chiang Mai  |

- Tag 1** | **Chiang Mai – Mae Chaem**  
Morgens um ca. 08.00 Uhr Abholung vom Flughafen oder Hotel in Chiang Mai. Ihre Tour startet mit dem Besuch des Tempels Wat Ton Kwan in Hang Dong. Weiterfahrt in den Doi Inthanon Nationalpark mit Wanderung und Besuch eines royalen Projekts zur Erhaltung der Landwirtschaft der Bergvölker. Auf der Fahrt nach Mae Chaem besuchen Sie zwei Tempel. (M)  
**Unterkunft:** Huan Ram Chaem Muang \*\*  
**Tageskilometer:** ca. 130 km
- Tag 2** | **Mae Chaem – Mae Hong Son**  
Besuch eines Bergdorfes der Karen und des japanischen Museums in Khun Yuam. Weiterfahrt nach Mae Hong Son, der wichtigsten Stadt des westlichen Lanna-Gebiets, wunderschön in einem Tal gelegen. Besichtigung der Stadt und des Tempels Wat Phra That Doi Kong Mu. (F, M)  
**Unterkunft (2 Nä.):** Fern Rimtarn Resort \*\*\*  
**Tageskilometer:** ca. 140 km
- Tag 3** | **Bergdorf der Karen**  
Fahrt mit einem Longtail-Boot auf dem Pai Fluss und Besuch eines Tempels sowie eines Marktes. In einem Bergdorf der Karen treffen Sie nun auf die „Langhalsfrauen“, die ihren Hals mit zahlreichen schweren Messingreifen schmücken. (F, M)  
**Tageskilometer:** ca. 50 km

Tag

4

### Mae Hong Son – Pai

Sie besichtigen die Höhlen Tham Pla und Tham Lord und sowie ein Bergdorf der Lahu. In Pai angekommen, bummeln Sie über den Markt der Stadt. (F, M)

**Unterkunft:** The Quarter \*\*\*\*

**Tageskilometer:** ca. 160 km

Tag

5

### Pai – Chiang Mai

Durch wunderschöne Gebirgslandschaften geht es heute zurück nach Chiang Mai. Unterwegs besuchen Sie den Queen Sirikit Botanic Garden mit einer Vielzahl an Pflanzen aus aller Welt.

Ankunft um ca. 16.00 Uhr in Chiang Mai am Flughafen oder in Ihrem Anschlusshotel. Einen Weiterflug ab Chiang Mai buchen Sie bitte frühestens ab 18.00 Uhr. (F, M)

**Tageskilometer:** ca. 160 km

### Eingeschlossene Leistungen:

- 4 Übernachtungen lt. Ausschreibung (nach Verfügbarkeit, sonst gleichwertig)
- Verpflegung lt. Programm (F = Frühstück, M = Mittagessen)
- Deutschsprechende Reiseleitung
- Transfer ab/bis Flughafen/Hotel Chiang Mai
- Transfers, Eintrittsgelder und Besichtigungen lt. Programm

### Nicht eingeschlossene Leistungen:

- Persönliche Ausgaben wie z.B. weitere Mahlzeiten, Getränke, Trinkgelder
- Optionale Ausflüge

| Rundreise preis                                  | ohne Flug |           |                |        |                     |                     |                    | Preise in € p.P              |  |
|--|-----------|-----------|----------------|--------|---------------------|---------------------|--------------------|------------------------------|--|
| EDV-Code   | Belegung  | Kategorie | Verlauf ab/bis | Dauer  | 01.11.23 - 19.12.23 | 20.12.23 - 31.12.23 | 01.01.24- 31.10.24 |                              |  |
| <b>Lannas Schätze im Nordwesten, Privatreise</b> |           |           |                |        |                     |                     |                    |                              |  |
| CNX509 X50                                       | 1         | EZ        | Chiang Mai     | 5T/4 N | 1765                | 1870                | 1765               |                              |  |
| CNX509 X51                                       | 1+1       | 2 EZ      | Chiang Mai     | 5T/4 N | 1061                | 1166                | 1061               |                              |  |
| CNX509 X52                                       | 2         | DZ        | Chiang Mai     | 5T/4 N | 885                 | 937                 | 885                |                              |  |
| CNX509 X53                                       | 3         | TZ        | Chiang Mai     | 5T/4 N | 638                 | 673                 | 638                |                              |  |
| CNX509 X54                                       | 2+2       | 2 DZ      | Chiang Mai     | 5T/4 N | 573                 | 626                 | 573                |                              |  |
| 50% Kinderermäßigung.                            |           |           |                |        |                     |                     |                    | <b>Reiseart: Baus Anf: R</b> |  |

**Zusatzinformationen** individuell möglich (bspw. Infos zum Flugzeugtyp, Verlängerungspakete etc.)

\*\*\*\* Hinweis: Änderungen und Druckfehler vorbehalten \*\*\*\*



## The Bush Camp by Elephant Hills

2 Tage/1 Nacht ab/bis Chiang Mai

### Das Wichtigste in Kürze

#### Highlights

Elefanten hautnah erleben  
Lebensweise der Mahouts

#### Termine

Täglich

#### Abfahrtsort/zeit \*

Individuelle Ankunft Flughafen Chiang Mai um ca. 08:30 Uhr. Abholung um 09:00 im Stadtzentrum Chiang Mais oder um 09:00 am Flughafen (Transfer inklusive)

#### Ankunftsort/zeit \*

Transfer zum Flughafen/Stadcenter Chiang Mai

## Tag

### 1

#### Chiang Mai – The Bush Camp

Morgens Transfer ins Camp. Nach einem köstlichen thailändischen Mittagessen beginnen die Aktivitäten rund um das Thema Elefanten und Mahout.

Besuchen Sie den Elefantenpark, in dem die Elefanten frei herumlaufen. Füttern Sie Asiens größtes Landtier und verbringen Sie Zeit im Elefantencafé, während die Elefanten friedlich vor Ihnen umherstreifen.

Erkunden Sie das Leben der Mahouts und sehen Sie, wie sie mit der Natur und ihren Elefanten zusammenleben. Erleben Sie die Traditionen der Mahouts, indem Sie ihre Familien beim Reisstampfen, Weben ihrer eigenen handgefertigten Kleidung und bei ihren täglichen Verrichtungen beobachten. Probieren Sie ihre Kochkünste und helfen Sie ihnen, Papier aus Elefantenmist herzustellen!

Am Abend genießen Sie den Sonnenuntergang auf einem der vielen Aussichtspunkte auf den Bergen mit Blick auf den majestätischen Ping-Fluss. Anschließend lassen Sie sich mit frisch zubereiteten thailändischen und westlichen Gerichten kulinarisch verwöhnen. (M, A)

**Unterkunft:** The Bush Camp

## Tag 2

### The Bush Camp – Chiang Mai

Nach dem Frühstück fahren Sie zum "Free Roaming Forest und probieren "Kafee Boran" und "kanom krok", einen traditionellen Kaffee, der von den Mahouts genossen wird. Beobachten Sie die Elefanten bei ihrer Morgenwäsche und erfahren Sie mehr über gute Tierhaltungsmethoden und wie die Dickhäuter versorgt und gepflegt werden. Nach einem ereignisreichen Vormittag genießen Sie ein letztes Mittagessen mit Blick auf die Berge und den Ping-Fluss genießen, bevor Sie zum Hotel / Flughafen in Chiang Mai zurückkehren. (F, M)

#### Eingeschlossene Leistungen:

- 1 Übernachtung lt. Ausschreibung
- Verpflegung lt. Programm (F = Frühstück, M = Mittagessen, A = Abendessen)
- Englischsprechende Reiseleitung
- Transfer ab/bis Flughafen/Hotel Chiang Mai
- Aktivitäten lt. Programm

#### Nicht eingeschlossene Leistungen:

- Persönliche Ausgaben wie z.B. weitere Mahlzeiten, Getränke
- Trinkgelder

| Rundreis<br>epreis                                |              | ohne Flug     |                   |           |                        |                        |                        |                        | Preise in € p.P                  |  |
|---|--------------|---------------|-------------------|-----------|------------------------|------------------------|------------------------|------------------------|----------------------------------|--|
| EDV-<br>Code                                      | Beleg<br>ung | Kateg<br>orie | Verlauf<br>ab/bis | Da<br>uer | 01.11.23 -<br>30.04.24 | 01.05.24 -<br>30.06.24 | 01.07.24 -<br>31.08.24 | 01.09.24 -<br>31.10.24 |                                  |  |
| <b>The Bush Camp 2 Tage/1 Nacht, Gruppenreise</b> |              |               |                   |           |                        |                        |                        |                        |                                  |  |
| <b>CNX546<br/>G51</b>                             | 1            | EZ            | Chiang<br>Mai     | 2T/<br>1N | 629                    | 351                    | 629                    | 351                    |                                  |  |
| <b>CNX546<br/>G52</b>                             | 2            | DZ            | Chiang<br>Mai     | 2T/<br>1N | 417                    | 351                    | 417                    | 351                    |                                  |  |
| Preise für Kinder lt. System                      |              |               |                   |           |                        |                        |                        |                        | <b>Reiseart:<br/>Baus Anf: R</b> |  |

\*\*\*\* Hinweis: Änderungen und Druckfehler vorbehalten \*\*\*\*



## Zentralthailand entdecken

3 Tage/2 Nächte ab/bis Bangkok

### Das Wichtigste in Kürze

#### Highlights

Der "Schwimmende Markt" von Damnoen Saduak  
Die alte Hauptstadt Ayutthaya

#### Termine

Täglich

#### Abfahrtsort/zeit \*

8:00 Uhr im Stadthotel in Bangkok

#### Ankunftszeit \*

18:00 Uhr im Stadthotel in Bangkok

## Tag

### 1

#### Bangkok – Damnoen Saduak – River Kwai

Abholung um 07.00 Uhr von Ihrem Stadthotel in Bangkok und Fahrt zu dem berühmten „Schwimmenden Markt“ von Damnoen Saduak. Mit einem Longtail-Boot schippern Sie durch die Kanäle, auf denen die Händler ihre Waren auf kleinen Booten verkaufen. Weiterfahrt nach Kanchanaburi zur berühmten Kwai-Brücke. Dort besichtigen Sie auch das Kriegsmuseum und den Soldatenfriedhof. Nach dem Mittagessen Fahrt ins idyllisch gelegene Tham Krasae am Fluss. Hier erfahren Sie Wissenswertes über den damaligen Bau der „Todeseisenbahn“. (M)

**Unterkunft:** Pung-Waan Resort Kwai Noi \*\*\*

**Tageskilometer:** ca. 200 km

## Tag

### 2

#### River Kwai – Ayutthaya

Die heutige Tour führt Sie zunächst nach Suphanburi, wo Sie den Wat Pa Le Lai Tempel und Sam Chuk, einen 100 Jahre alten Markt und lebendes Museum, besichtigen. Nachmittags Weiterfahrt nach Ayutthaya, der früheren Hauptstadt Thailands. Hier sehen Sie die gigantischen Bronzestatuen des Wat Monkol Bophit, die drei antiken Pagoden des Wat Sri Sanphet und es steht ein Besuch des Wat Mahathat an. Der Abend bietet sich an, die geschichtsträchtige Stadt auf eigene Faust zu entdecken. (F, M)

**Unterkunft:** Classic Kameo \*\*\*

**Tageskilometer:** ca. 155 km

# Tag 3

## Ayutthaya – Bangkok

Morgens Besichtigung des Wat Phanan Choeng und des Wat Yai Chai Mongkol. Weiterfahrt nach Bang-Pa-In, der alten königlichen Sommerresidenz. Ihre Rückreise nach Bangkok erfolgt entspannt mit einem Schiff auf dem Chao Phraya Fluss. Genießen Sie ein Mittagessen und lehnen Sie sich zurück! Transfer gegen 18.00 Uhr in Ihr individuell gebuchtes Stadthotel. Einen Weiterflug ab Bangkok buchen Sie bitte frühestens ab 20.00 Uhr. (F, M)

**Tageskilometer:** ca. 80 km

### Eingeschlossene Leistungen:

- 2 Übernachtungen lt. Ausschreibung (nach Verfügbarkeit, sonst gleichwertig)
- Verpflegung lt. Programm (F = Frühstück, M = Mittagessen)
- Deutschsprechende Reiseleitung
- Transfers in klimatisierten Fahrzeugen
- Eintrittsgelder und Besichtigungen lt. Programm

### Nicht eingeschlossene Leistungen:

- Persönliche Ausgaben wie z.B. weitere Mahlzeiten, Getränke, Trinkgelder
- Optionale Ausflüge

| Rundreise preis                               |          | ohne Flug |                |       |                   |                   |                   | Preise in € p.P                  |  |
|---|----------|-----------|----------------|-------|-------------------|-------------------|-------------------|----------------------------------|--|
| EDV-Code                                      | Belegung | Kategorie | Verlauf ab/bis | Dauer | 01.11.23-28.12.23 | 29.12.23-02.01.24 | 03.01.24-31.10.24 |                                  |  |
| <b>Zentralthailand entdecken, Privatreise</b> |          |           |                |       |                   |                   |                   |                                  |  |
| <b>BKK507 X20</b>                             | 1        | EZ        | Bangkok        | 3T/2N | 987               | 1003              | 987               |                                  |  |
| <b>BKK507 X21</b>                             | 1+1      | 2 EZ      | Bangkok        | 3T/2N | 573               | 590               | 573               |                                  |  |
| <b>BKK507 X22</b>                             | 2        | DZ        | Bangkok        | 3T/2N | 512               | 521               | 512               |                                  |  |
| <b>BKK507 X23</b>                             | 3        | TZ        | Bangkok        | 3T/2N | 370               | 376               | 370               |                                  |  |
| <b>BKK507 X24</b>                             | 2+2      | 2 DZ      | Bangkok        | 3T/2N | 326               | 335               | 326               |                                  |  |
| 50% Kinderermäßigung.                         |          |           |                |       |                   |                   |                   | <b>Reiseart: Baus<br/>Anf: R</b> |  |

**Zusatzinformationen** individuell möglich (bspw. Infos zum Flugzeugtyp, Verlängerungspakete etc.)

\*\*\*\* Hinweis: Änderungen und Druckfehler vorbehalten \*\*\*\*





## Durch das Land des Lächelns

5 Tage/4 Nächte ab Bangkok bis Phuket

### Das Wichtigste in Kürze

#### Highlights

Die „Todeseisenbahn“  
Beeindruckende Natur im Khao Sok Nationalpark

#### Termine

Täglich

#### Abfahrtsort/zeit \*

Hotel Bangkok, 07.00 Uhr

#### Ankunftsort/zeit \*

Hotel Phuket, 18.00 Uhr

#### Hinweis

Festes Schuhwerk wird empfohlen

### Tag

1

#### Bangkok – Kanchanaburi

Um 07.00 Uhr Abholung in Ihrem Hotel in Bangkok. Auf dem heutigen Programm steht der „Schwimmende Markt“ von Damnoen Saduak, der Soldatenfriedhof, das Eisenbahnmuseum, die berühmte Brücke am Kwai und der Mueang Singh Historical Park in Kanchanaburi sowie eine Fahrt mit der „Todeseisenbahn“. (M, A)

**Unterkunft:** Mida Resort \*\*\*+

**Tageskilometer:** ca. 220 km

### Tag

2

#### Kanchanaburi – Bangsapan

Besuch einer Keramikfabrik und der Khao Luang Höhle mit bedeutenden Buddha-Statuen. Nachmittags kleine Wanderung zu einem Sommerpalast. Weiterfahrt in den Fischerort Khao Chong Krajok mit fantastischem Ausblick von einer Pagode, die Sie über 415 Stufen erreichen. (F, M, A)

**Unterkunft:** Baan Grood Arcadia Resort & Spa \*\*\*+

**Tageskilometer:** ca. 370 km

### Tag

3

#### Bangsapan – Khao Sok Nationalpark

Sie besichtigen heute eine Kunsthandwerksstätte und den antiken Tempel Phra Borom That Chaiya mit verehrten Buddha-Reliquien. Am späten Nachmittag Ankunft im Khao Sok Nationalpark. (F, M, A)

**Unterkunft (2 Nä.):** Khao Sok River Lodge \*\*\*

**Tageskilometer:** ca. 400 km

Tag

4

**4.Tag: Khao Sok Nationalpark**

Morgens brechen Sie auf zum Cheow Larn See. Eine Longtail-Bootsfahrt und eine kurze Dschungelwanderung bringen Sie zu einer imposanten Tropfsteinhöhle. Nach dem Mittagessen Zeit zum Schwimmen oder Kajak fahren. (F, M, A)

Tag

5

**5.Tag: Khao Sok Nationalpark – Phuket**

Heute unternehmen Sie eine fünfstündige Trekkingtour. Währenddessen haben Sie Zeit für ein Bad an einem Wasserfall mitten im Dschungel. Danach Transfer nach Phuket in Ihr separat gebuchtes Hotel. Einen Weiterflug ab Phuket buchen Sie bitte frühestens ab 21.00 Uhr. (F, M)  
**Tageskilometer:** ca. 140 km

**Eingeschlossene Leistungen:**

- 4 Übernachtungen lt. Ausschreibung (nach Verfügbarkeit, sonst gleichwertig)
- Verpflegung lt. Programm (F = Frühstück, M = Mittagessen)
- Deutschsprechende Reiseleitung
- Transfers in klimatisierten Fahrzeugen
- Eintrittsgelder und Besichtigungen lt. Programm

**Nicht eingeschlossene Leistungen:**

- Persönliche Ausgaben wie z.B. weitere Mahlzeiten, Getränke, Trinkgelder
- Optionale Ausflüge

| Rundreisepreis                                  |          | ohne Flug |                  |       |                     |                     | Preise in € p.P     |                              |                     |  |
|---|----------|-----------|------------------|-------|---------------------|---------------------|---------------------|------------------------------|---------------------|--|
| EDV-Code  | Belegung | Kategorie | Verlauf ab/bis   | Dauer | 01.11.23 - 27.12.23 | 28.12.23 - 30.12.23 | 31.12.23 - 31.12.23 | 12.04.24 - 15.04.24          | 16.04.24 - 31.10.24 |  |
|   |          |           |                  |       | 04.01.24 - 11.04.24 | 01.01.24 - 03.01.24 |                     |                              |                     |  |
| <b>Durch das Land des Lächelns, Privatreise</b> |          |           |                  |       |                     |                     |                     |                              |                     |  |
| <b>BKK488 W60</b>                               | 1        | EZ        | BKK/HKT/H KO/KBV | 5T/4N | 2409                | 2443                | 2494                | 2426                         | 2409                |  |
| <b>BKK488 W61</b>                               | 1+1      | 2 EZ      | BKK/HKT/H KO/KBV | 5T/4N | 1430                | 1464                | 1515                | 1447                         | 1430                |  |
| <b>BKK488 W62</b>                               | 2        | DZ        | BKK/HKT/H KO/KBV | 5T/4N | 1274                | 1291                | 1342                | 1283                         | 1274                |  |
| <b>BKK488 W63</b>                               | 3        | TZ        | BKK/HKT/H KO/KBV | 5T/4N | 1136                | 1147                | 1198                | 1141                         | 1136                |  |
| <b>BKK488 W64</b>                               | 2+2      | 2 DZ      | BKK/HKT/H KO/KBV | 5T/4N | 919                 | 936                 | 987                 | 927                          | 919                 |  |
| 50% Kinderermäßigung.                           |          |           |                  |       |                     |                     |                     | <b>Reiseart: Baus Anf: R</b> |                     |  |

**Zusatzinformationen** individuell möglich (bspw. Infos zum Flugzeugtyp, Verlängerungspakete etc.)

\*\*\*\* Hinweis: Änderungen und Druckfehler vorbehalten \*\*\*\*



## River Kwai Tour

2 Tage/1 Nacht ab/bis Bangkok

### Das Wichtigste in Kürze

#### Highlights

Die berühmte Brücke am Kwai & Eisenbahnfahrt  
Unterkunft inmitten der Natur

#### Termine

Täglich

#### Abfahrtsort/zeit \*

Hotel Bangkok, 06.00 Uhr

#### Ankunftsort/zeit \*

Hotel Bangkok, 19.00 Uhr

#### Mindestteilnehmer

2 Personen

#### Hinweis

Vorübernachtung in Bangkok erforderlich,  
Nachübernachtung zu empfehlen.

## Tag

### 1

#### **Bangkok – Kanchanaburi**

Abholung ca. 06.00 Uhr in Ihrem Stadthotel in Bangkok und Fahrt nach Kanchanaburi. Dort besuchen Sie das Eisenbahnmuseum, welches die geschichtlichen Hintergründe des Eisenbahnbaus zwischen Myanmar und Thailand – der sogenannten „Todeseisenbahn“ – während des Zweiten Weltkriegs dokumentiert. Es folgt ein Besuch des Kriegsfriedhofs der Alliierten sowie der welt-berühmten Brücke am Kwai Fluss, die auch als Grundlage für den gleichnamigen Film diente. Ein Longtail-Boot bringt Sie zu Ihrer Unterkunft inmitten einer wunderschönen Berg- und Dschungellandschaft. Nachmittags besichtigen Sie ein Dorf des Mon Stammes und erhalten einen Einblick in dessen Lebensalltag. (M, A)

**Unterkunft Option 1:** River Kwai Jungle Rafts \*\*\*

**Option 2:** River Kwai Resotel \*\*\*

Hinweis: Bei den River Kwai Jungle Rafts handelt es sich um sehr einfache Unterkünfte im Blockhüttenstil ohne warmes Wasser und ohne Elektrizität; die Beleuchtung erfolgt durch Petroleumlampen. Die Zimmer „schwimmen“ fest verankert und verbunden auf dem Fluss – Eine tolle Gelegenheit, sich vom Alltag in die Harmonie der Natur zu begeben. Das River Kwai Resotel liegt am Flussufer, die Zimmer verfügen über westlichen Standard.

**Tageskilometer:** ca. 190 km

## Tag 2

### Kanchanaburi – Bangkok

Besuch des Hellfire Pass Denkmals anlässlich des Baus der Death Railway. Es folgt ein Mittagessen sowie das Highlight Ihrer Tour: Eine Fahrt mit der historischen Eisenbahn durch die üppige Vegetation. Am Nachmittag Rückfahrt nach Bangkok. Sie werden je nach Verkehrslage gegen 19.00 Uhr zu Ihrem individuell gebuchten Stadthotel in Bangkok gebracht. Einen Weiterflug ab Bangkok buchen Sie bitte frühestens ab 22.30 Uhr. (F, M)

**Tageskilometer:** ca. 190 km

#### Eingeschlossene Leistungen:

- 1 Übernachtung lt. Ausschreibung (nach Verfügbarkeit, sonst gleichwertig)
- Verpflegung lt. Programm (F = Frühstück, M = Mittagessen, A = Abendessen)
- Englischsprechende Reiseleitung
- Eintrittsgelder und Besichtigungen lt. Programm

#### Nicht eingeschlossene Leistungen:

- Persönliche Ausgaben wie z.B. weitere Mahlzeiten, Getränke, Trinkgelder

| Rundreisepreis                                 |                 | ohne Flug        |                       |              |                            | Preise in € p.P              |  |
|--|-----------------|------------------|-----------------------|--------------|----------------------------|------------------------------|--|
| <b>EDV-Code</b>                                | <b>Belegung</b> | <b>Kategorie</b> | <b>Verlauf ab/bis</b> | <b>Dauer</b> | <b>01.11.23 - 31.10.24</b> |                              |  |
| <b>River Kwai Tour, Gruppenreise, Option 1</b> |                 |                  |                       |              |                            |                              |  |
| BKK551 X31                                     | 1               | EZ               | Bangkok               | 3T/2N        | 203                        |                              |  |
| BKK551 X32                                     | 2               | DZ               | Bangkok               | 3T/2N        | 169                        |                              |  |
| <b>River Kwai Tour, Gruppenreise, Option 2</b> |                 |                  |                       |              |                            |                              |  |
| BKK561 X37                                     | 1               | EZ               | Bangkok               | 2T/1N        | 203                        |                              |  |
| BKK561 X38                                     | 2               | DZ               | Bangkok               | 2T/1N        | 169                        |                              |  |
|  |                 |                  |                       |              |                            | <b>Reiseart: Baus Anf: R</b> |  |

**Zusatzinformationen** individuell möglich (bspw. Infos zum Flugzeugtyp, Verlängerungspakete etc)

\*\*\*\* Hinweis: Änderungen und Druckfehler vorbehalten \*\*\*\*



## River Kwai & Erawan Nationalpark

3 Tage/2 Nächte ab/bis Bangkok

### Das Wichtigste in Kürze

#### Highlights

Fahrt mit der berühmt-berüchtigten Todeseisenbahn  
Trekkingtour & Bambusrafting im Erawan Nationalpark

#### Termine

Täglich

#### Abfahrtsort/zeit \*

Hotel Bangkok, 07.30 Uhr

#### Ankunftszeit \*

Hotel Bangkok, 13.00 Uhr

#### Hinweis

Eine Vorübernachtung in Bangkok ist erforderlich.

## Tag

### 1

#### Bangkok – Kanchanaburi

Morgens um 07.30 Uhr Abholung von Ihrem Stadthotel in Bangkok und Fahrt in Richtung Westen nach Kanchanaburi. Zuerst besuchen Sie den Kriegsfriedhof der Alliierten und das thailändisch-burmesische Eisenbahn-museum, in dem Sie alle Hintergründe zur Death Railway erfahren. Weiter im JEATH Kriegsmuseum sehen Sie eine Bilderausstellung zum Zweiten Weltkrieg. Danach können Sie das Herzstück von Kanchanaburi, die berühmte Brücke über den Kwai Fluss, bestaunen. Genießen Sie nun die Fahrt mit der historischen „Todeseisenbahn“ durch die grüne Natur, bevor Sie in Ihrer Unterkunft ein-checken und zu Abend essen. (M, A)

**Unterkunft (2 Nä.):** Mida Resort Kanchanaburi \*\*\*\*

**Tageskilometer:** ca. 145 km

## Tag

### 2

#### Erawan Nationalpark

Nach dem Frühstück geht es in den Erawan Nationalpark und Sie machen eine Trekkingtour zu den berühmten Wasserfällen. Dabei können Sie die natürliche Schönheit des Regenwaldes mit seinen riesigen, uralten Bäumen bestaunen und ein erfrischendes Bad in den natürlichen, smaragdfarbenen Pools nehmen. Im Anschluss besichtigen Sie eine Höhle, die faszinierende Stalaktiten und Stalagmiten beherbergt, und Sie essen in einem lokalen Restaurant zu Mittag. Am Nachmittag erwartet Sie eine aufregende Raftingtour auf traditionellen Bambusflößen. Zurück in Ihrer Unterkunft in Kanchanaburi genießen Sie Ihr Abendessen. (F, M, A)

**Tageskilometer:** ca. 165 km



# Tag 3

## Kanchanaburi - Bangkok

Morgens frühstücken Sie in Ihrem Hotel. Danach werden Sie zur Rückfahrt nach Bangkok abgeholt und in Ihr Stadthotel oder zum Flughafen gebracht. Die Ankunft erfolgt je nach Verkehrslage gegen 13.00 Uhr. Wenn Sie per Flugzeug weiterreisen, sollten Sie Inlandsflüge nicht vor 15.00 Uhr und internationale Flüge nicht vor 16.00 Uhr einplanen. (F)

**Tageskilometer:** ca. 135 km

### Eingeschlossene Leistungen:

- 2 Übernachtungen lt. Ausschreibung (nach Verfügbarkeit, sonst gleichwertig)
- Verpflegung lt. Programm (F = Frühstück, M = Mittagessen, A = Abendessen)
- Deutschsprechende Reiseleitung
- Transfers in klimatisierten Fahrzeugen
- Eintrittsgelder und Besichtigungen lt. Programm

### Nicht eingeschlossene Leistungen:

- Persönliche Ausgaben wie z.B. weitere Mahlzeiten, Getränke, Trinkgelder
- Optionale Ausflüge

| Rundreise preis  |          | ohne Flug |                |        |                   |                   |                   | Preise in € p.P                  |  |
|--|----------|-----------|----------------|--------|-------------------|-------------------|-------------------|----------------------------------|--|
| EDV-Code   | Belegung | Kategorie | Verlauf ab/bis | Dauer  | 01.11.23-29.12.23 | 30.12.23-31.10.24 | 01.01.24-31.10.24 |                                  |  |
| <b>River Kwai &amp; Erawan Nationalpark, Privatreise</b> |          |           |                |        |                   |                   |                   |                                  |  |
| <b>BKK525 X10</b>  | 1        | EZ        | Bangkok        | 3T/2 N | 987               | 1037              | 987               |                                  |  |
| <b>BKK525 X11</b>  | 1+1      | 2 EZ      | Bangkok        | 3T/2 N | 682               | 733               | 682               |                                  |  |
| <b>BKK525 X12</b>  | 2        | DZ        | Bangkok        | 3T/2 N | 546               | 597               | 546               |                                  |  |
| <b>BKK525 X13</b>  | 3        | TZ        | Bangkok        | 3T/2 N | 438               | 489               | 438               |                                  |  |
| <b>BKK525 X14</b>  | 2+2      | 2 DZ      | Bangkok        | 3T/2 N | 394               | 445               | 394               |                                  |  |
| 30% Kinderermäßigung.                                    |          |           |                |        |                   |                   |                   | <b>Reiseart: Baus<br/>Anf: R</b> |  |

**Zusatzinformationen** individuell möglich (bspw. Infos zum Flugzeugtyp, Verlängerungspakete etc.)

\*\*\*\* Hinweis: Änderungen und Druckfehler vorbehalten \*\*\*\*



## Natur pur

8 Tage/7 Nächte ab Bangkok bis Phuket oder Khao Lak

### Das Wichtigste in Kürze

#### Highlights

Spannende Trekkingtouren und Bootsfahrten durch  
Thailands Nationalparks  
Entdecken Sie die heimische Tier- & Pflanzenwelt  
Der 45 m hohe „Weiße Buddha“  
Die 7-stufigen Wasserfälle im Erawan Nationalpark  
Imposante Höhlen

#### Termine

Täglich

#### Abfahrtsort/zeit \*

Hotel Bangkok, 08.00 Uhr

#### Ankunftsort/zeit \*

Phuket oder Khao Lak, 16.00 Uhr

#### Hinweis

Bei den River Kwai Jungle Rafts (Tag 2 & 3) handelt es sich um einfache Unterkünfte im Blockhüttenstil ohne warmes Wasser oder Elektrizität. Die Beleuchtung erfolgt durch Petroleumlampen. Die Zimmer „schwimmen“ fest verankert auf dem Fluss. Eine Vorübernachtung in Bangkok ist erforderlich. Festes Schuhwerk sowie ein wasserdichter Beutel für Wertsachen werden empfohlen. Einen Weiterflug am letzten Tag ab Phuket buchen Sie bitte frühestens ab 20.00 Uhr.

## Tag 1

### Bangkok – Khao Yai Nationalpark

Um 08.00 Uhr Abholung in Ihrem gebuchten Hotel in Bangkok und Fahrt in den Khao Yai Nationalpark. Das Wildschutzgebiet ist Heimat zahlreicher Tierarten wie Elefanten, Gibbons, Hornvögel und Sambar-Hirsche. Mit etwas Glück erspähen Sie den ein oder anderen Gefährten! Sie halten am Haew Suwat Wasserfall, der aus dem Film „The Beach“ bekannt ist, und von einem Aussichtspunkt haben Sie einen tollen Panoramablick. Nach dem Mittagessen erfahren Sie bei einer Trekking-Tour Wissenswertes über die Flora und Fauna des Parks. (M, A)

**Unterkunft Std.:** Khaoyai Nature Life Resort \*\*+

**Tageskilometer:** ca. 200 km



Tag

2

### **Khao Yai Nationalpark – Kanchanaburi**

Auf dem Weg nach Kanchanaburi halten Sie an einem lokalen Obstmarkt sowie am Tempel Wat Theppitak mit seinem 45 m hohen „Weißen Buddha“. Am Nachmittag geht es per Boot weiter zu einem Dorf des Mon Stammes. Bei einer Erkundungstour erhalten Sie einen Einblick in den Lebensalltag der Bewohner. (F, M, A)

**Unterkunft (2 Nä.) Std.:** River Kwai Jungle Rafts \*\*

**Tageskilometer:** ca. 350 km

Tag

3

### **Erawan Nationalpark**

Der Erawan Nationalpark ist bekannt für seine siebenstufigen Wasserfälle. Vergessen Sie Ihre Schwimmsachen nicht! Nach einer Trekking-Tour können Sie ein Bad in den natürlichen, türkisblauen Pools nehmen. Im Anschluss besichtigen Sie die Phra That Tropfsteinhöhle mit bizarren Stalagmiten- und Stalaktitenformationen. Am Nachmittag freuen Sie sich auf eine Tour mit einem traditionellen Bambusfloß auf dem Kwai Noi Fluss. (F, M, A)

**Tageskilometer:** ca. 140 km

Tag

4

### **Kanchanaburi – Sai Yok Nationalpark – Hua Hin**

Heute geht es per Boot in den Sai Yok Nationalpark. Dort wartet der imposante Sai Yok Yai Wasserfall auf Sie, der in den Kwai Noi Fluss mündet. Zurück in Ihrem Hotel essen Sie zu Mittag und reisen anschließend weiter in Richtung Süden nach Hua Hin. (F, M, A)

**Unterkunft:** I-Sanook Resort Hua Hin (HHQ496 ST) \*\*\*\*

**Tageskilometer:** ca. 280 km

Tag

5

### **Hua Hin – Sam Roi Yod Nationalpark – Bangsapan**

Sie fahren in den Sam Roi Yot Nationalpark, der übersetzt „300 Berggipfel“ bedeutet. Die schroffen Kalksteinhügel ragen bis zu 600 m aus dem Golf von Thailand in die Höhe. Nach dem Besuch einer Ananasplantage und eines Fischerdorfs bewundern Sie die Landschaft während einer Bootsfahrt. Sie halten an der nach oben offenen Phraya Nakhon Höhle, die durch das einfallende Sonnenlicht erhellt wird und in der sich ein kleiner Thai-Pavillon befindet. Nach dem Mittagessen setzen Sie Ihre Fahrt nach Bangsapan fort und entspannen in Ihrem Strandhotel. (F, M, A)

**Unterkunft Std.:** Baan Grood Arcadia Resort & Spa \*\*\*\* (Superior Room)

**Tageskilometer:** ca. 170 km

Tag

6

### **Bangsapan – Surat Thani – Khao Sok Nationalpark**

Während Ihrer Fahrt in die Provinz Surat Thani halten Sie an dem Kunsthandwerkdorf Ban Phumriang, bekannt für seine mit Gold- und Silberfäden gewebten Seidenstoffe. Ein weiterer Stopp findet an der Phra Borom That Chaiya statt, einer antiken Chedi, die verehrte Buddha-Reliquien beheimatet und über 1.200 Jahre alt sein soll. Am späten Nachmittag Ankunft im Khao Sok Nationalpark. (F, M, A)

**Unterkunft (2 Nä.):** Khao Sok River Lodge \*\*

**Tageskilometer:** ca. 400 km

Tag

7

### **Khao Sok Nationalpark**

Ein Longtail-Boot bringt Sie heute auf dem Cheow Larn See zur Coral Cave, einer Höhle mit interessanten Gesteinsformationen. Den Eingang erreichen Sie nach einer kurzen Trekking-Tour durch den Dschungel. Danach bleibt Zeit zum Schwimmen oder Kajak fahren, bevor Sie sich auf den Rückweg zu Ihrer Lodge machen. (F, M, A)

# Tag 8

## Khao Sok Nationalpark – Phuket

Es wartet eine fünfstündige Trekking-Tour durch den Dschungel auf Sie. Bei einem Wasserfall haben Sie die Möglichkeit, ein Bad zu nehmen, gefolgt von einem Picknick im Urwaldkulisse. Gegen 16.00 Uhr Transfer nach Phuket oder Khao Lak. Einen Weiterflug ab Phuket buchen Sie bitte frühestens ab 20.00 Uhr. (F, M)

**Tageskilometer:** ca. 180 km

### Verkürzte Routenoption

Auch als verkürzte Variante von Bangkok bis Hua Hin (4 Tage/3 Nächte) buchbar. Am 4. Tag endet die Reise abends mit dem Transfer zu Ihrem separat gebuchten Hotel in Hua Hin.

### Eingeschlossene Leistungen:

- 7 Übernachtungen lt. Ausschreibung (nach Verfügbarkeit, sonst gleichwertig)
- Verpflegung lt. Programm (F = Frühstück, M = Mittagessen, A = Abendessen)
- Deutschsprechende Reiseleitung
- Transfers in klimatisierten Fahrzeugen
- Eintrittsgelder und Besichtigungen lt. Programm

### Nicht eingeschlossene Leistungen:

- Persönliche Ausgaben wie z.B. weitere Mahlzeiten, Getränke, Trinkgelder
- Optionale Ausflüge

| Rundreisepreis ohne Flug                                 |          |           |                 |       | Preise in € p.P              |          |  |
|--|----------|-----------|-----------------|-------|------------------------------|----------|--|
| EDV-Code   | Belegung | Kategorie | Verlauf ab/bis  | Dauer | 01.11.23                     | 31.10.24 |  |
| <b>Natur pur - bis Phuket oder Khao Lak, Privatreise</b> |          |           |                 |       |                              |          |  |
| BKK592 V70   | 1        | EZ        | Bangkok/HKT/HKO | 8T7N  | 3696                         |          |  |
| BKK592 V71   | 1+1      | 2 EZ      | Bangkok/HKT/HKO | 8T7N  | 2185                         |          |  |
| BKK592 V72   | 2        | DZ        | Bangkok/HKT/HKO | 8T7N  | 1952                         |          |  |
| BKK592 V73   | 3        | TZ        | Bangkok/HKT/HKO | 8T7N  | 1813                         |          |  |
| BKK592 V74   | 2+2      | 2 DZ      | Bangkok/HKT/HKO | 8T7N  | 1359                         |          |  |
| 30% Kinderermäßigung.                                    |          |           |                 |       | <b>Reiseart: Baus Anf: R</b> |          |  |

|   |                 |                  |                       |                   |                               |                 |                                  |  |
|---|-----------------|------------------|-----------------------|-------------------|-------------------------------|-----------------|----------------------------------|--|
| <b>Rundreisepreis</b>                       | ohne Flug       |                  |                       |                   |                               | Preise in € p.P |                                  |  |
| <b>EDV-Code</b>                             | <b>Belegung</b> | <b>Kategorie</b> | <b>Verlauf ab/bis</b> | <b>Daue<br/>r</b> | <b>01.11.23-<br/>31.10.24</b> |                 |                                  |  |
| <b>Natur pur - bis Hua Hin, Privatreise</b> |                 |                  |                       |                   |                               |                 |                                  |  |
| <b>BKK896 V50</b>                           | 1               | EZ               | Bangkok/Hua Hin       | 4T/3<br>N         | 1816                          |                 |                                  |  |
| <b>BKK896 V51</b>                           | 1+1             | 2 EZ             | Bangkok/Hua Hin       | 4T/3<br>N         | 1105                          |                 |                                  |  |
| <b>BKK896 V52</b>                           | 2               | DZ               | Bangkok/Hua Hin       | 4T/3<br>N         | 1003                          |                 |                                  |  |
| <b>BKK896 V53</b>                           | 3               | TZ               | Bangkok/Hua Hin       | 4T/3<br>N         | 885                           |                 |                                  |  |
| <b>BKK896 V54</b>                           | 2+2             | 2 DZ             | Bangkok/Hua Hin       | 4T/3<br>N         | 648                           |                 |                                  |  |
| 30% Kinderermäßigung.                       |                 |                  |                       |                   |                               |                 | <b>Reiseart: Baus Anf:<br/>R</b> |  |

**Zusatzinformationen** individuell möglich (bspw. Infos zum Flugzeugtyp, Verlängerungspakete etc.)

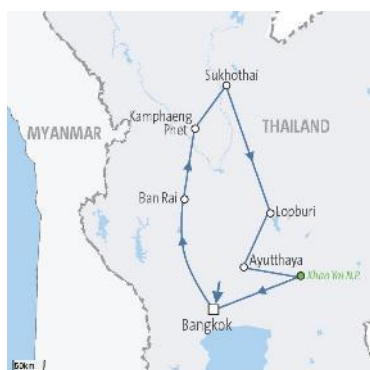

## Thailands Welterbe entdecken

5 Tage/4 Nächte ab/bis Bangkok

### Das Wichtigste in Kürze

#### Highlights

Die geschichtlich bedeutendsten Orte des Landes  
Spannende Wildschutzgebiete

#### Termine

Täglich

#### Abfahrtsort/zeit \*

Hotel Bangkok, 07.00 Uhr

#### Ankunftsort/zeit \*

Hotel Bangkok, 17.00 Uhr

#### Mindestteilnehmer

Keine Mindestteilnehmerzahl

#### Hinweis

Eine Vorübernachtung in Bangkok ist erforderlich.  
Einen Weiterflug am letzten Tag ab Bangkok buchen Sie bitte frühestens ab 20.00 Uhr.

## Tag

### 1

#### Bangkok – Ban Rai

Morgens um 07.00 Uhr werden Sie von Ihrem gebuchten Hotel in Bangkok abgeholt und Ihre Rundreise startet in Richtung Norden. Unterwegs legen Sie einen Stopp am Markt von Sam Chuk ein, einem ca. 100 Jahren alten, thai-chinesischen Markt und Museum aus alten Holzhäusern. In der Provinz Uthai Thani angekommen, erwartet Sie eine üppig grüne Natur mit einer spannenden Tierwelt. Zunächst besichtigen Sie den Khao Wong Höhlen-Tempel in Ban Rai, bevor es in den auf 700 m Höhe gelegenen Phu Toei Nationalpark geht. (A)

**Unterkunft:** Avatarn Miracles Hotel \*\*\*

Tag

2

### **Ban Rai – Kamphaeng Phet Historical Park – Sukhothai**

Heute wartet ein spannender Tag mit Wildtieren, einer Wanderung und geschichtsträchtiger Ruinen und Tempel auf Sie. Gegen 07.30 Uhr fahren Sie in das Wildschutzgebiet Huai Kha Khaeng, das zu den besten Plätzen Thailands für Wildbeobachtungen gehört und seit 1991 zum UNESCO-Weltnaturerbe zählt. Dennoch gehört das Gebiet zu den weniger touristisch besuchten Flecken und beheimatet unter anderem indochinesische Tiger, Elefanten, Nebelparder und Wasserbüffel. Auf Ihrer Weiterreise besichtigen Sie den Kamphaeng Phet Historical Park, ein Areal mit einer beeindruckenden Sammlung von Ruinen und Tempeln. Der Park gehört seit den 1990er Jahren zum UNESCO-Weltkulturerbe. (F, A)

**Unterkunft:** Le Charme Historical Park Resort \*\*\*

Tag

3

### **Sukhothai – Ayutthaya**

Sukhothai, heute von üppigen Reisfeldern und Obstplantagen umgeben, war einst die erste Hauptstadt des Thai-Reiches. Ihr Ursprung liegt im Sukhothai Historical Park, der auch zum UNESCO-Weltkulturerbe zählt. Weiter geht es zurück in Richtung Süden nach Ayutthaya. Unterwegs machen Sie einen Stopp im Zentrum der Altstadt von Lopburi an der antiken Stätte Prang Sam Yot, übersetzt „Drei Heilige Prangs“. Diese Laterit-Prangs stammen aus der Khmer-Zeit aus dem 11. Jahrhundert, ihre ursprüngliche Bedeutung konnte jedoch bis heute nicht aufgeklärt werden. Am Abend können Sie sich auf eine entspannte Dinner Cruise freuen: Genießen Sie die Fahrt mit einer traditionellen Reis-Dschunke auf dem Chao Phraya-Fluss, während Ihnen ein leckeres Abendessen serviert wird! (F, A)

**Unterkunft:** Classic Kameo Ayutthaya \*\*\*

Tag

4

### **Ayutthaya – Khao Yai Nationalpark**

Über 400 Jahre lang war Ayutthaya einst die blühende Metropole und Hauptstadt des siamesischen Königreichs. Im Geschichtspark Ayutthaya, der ebenfalls zum UNESCO-Weltkulturerbe ernannt wurde, besichtigen Sie die bedeutendsten Tempelanlagen wie den Wat Yai Chai Mongkol und den Wat Phra Sri Sanphet. Im Anschluss erfolgt Ihre Weiterreise in den Khao Yai Nationalpark. Das Wildschutzgebiet beheimatet zahlreiche Tierarten wie Elefanten, Gibbons, Hornvögel und Sambar-Hirsche. Sie erkunden heute einen buddhistischen Höhlentempel mit einer Vielzahl an Fledermäusen. (F, A)

**Unterkunft:** The Greenery Resort \*\*\*\*

Tag

5

### **Khao Yai Nationalpark – Bangkok**

Freuen Sie sich nun auf eine spannende Wandertour im Nationalpark. Mit etwas Glück beobachten Sie den ein oder anderen tierischen Gefährten. Danach statten Sie dem Haew Suwat Wasserfall, der aus dem Film „The Beach“ bekannt ist, einen Besuch ab. Vergessen Sie Ihre Badesachen nicht. Der natürliche Pool bietet eine ideale Chance, sich zu erfrischen. Danach erfolgt Ihre Rückreise nach Bangkok und Sie kommen gegen 17.00 Uhr in Ihrem individuell gebuchten Anschosshotel oder am Flughafen an. (F, M)

#### **Eingeschlossene Leistungen:**

- 4 Übernachtungen lt. Ausschreibung (nach Verfügbarkeit, sonst gleichwertig)
- Verpflegung lt. Programm (F = Frühstück, M = Mittagessen, A = Abendessen)
- Deutschsprechende Reiseleitung
- Transfers in klimatisierten Fahrzeugen
- Eintrittsgelder und Besichtigungen lt. Programm

#### **Nicht eingeschlossene Leistungen:**

- Persönliche Ausgaben wie z.B. weitere Mahlzeiten, Getränke, Trinkgelder
- Optionale Ausflüge

|  |                 |                  |                       |               |                            |                              |  |  |
|--|-----------------|------------------|-----------------------|---------------|----------------------------|------------------------------|--|--|
| <b>Rundreisepreis</b>                            | ohne Flug       |                  |                       |               |                            | Preise in € p.P              |  |  |
| <b>EDV-Code</b>                                  | <b>Belegung</b> | <b>Kategorie</b> | <b>Verlauf ab/bis</b> | <b>Daue r</b> | <b>01.11.23 - 31.10.24</b> |                              |  |  |
| <b>Thailands Welterbe entdecken, Privatreise</b> |                 |                  |                       |               |                            |                              |  |  |
| <b>BKK85R V90</b>                                | 1               | EZ               | Bangkok               | 5T/4<br>N     | 1799                       |                              |  |  |
| <b>BKK85R V91</b>                                | 1+1             | 2 EZ             | Bangkok               | 5T/4<br>N     | 1213                       |                              |  |  |
| <b>BKK85R V92</b>                                | 2               | DZ               | Bangkok               | 5T/4<br>N     | 1054                       |                              |  |  |
| <b>BKK85R V93</b>                                | 3               | TZ               | Bangkok               | 5T/4<br>N     | 800                        |                              |  |  |
| <b>BKK85R V94</b>                                | 2+2             | 2 DZ             | Bangkok               | 5T/4<br>N     | 680                        |                              |  |  |
| 50% Kinderermäßigung.                            |                 |                  |                       |               |                            | <b>Reiseart: Baus Anf: R</b> |  |  |

\*\*\*\* Hinweis: Änderungen und Druckfehler vorbehalten \*\*\*\*



## Khao Yai Nationalpark

3 Tage/2 Nächte ab/bis Bangkok

### Das Wichtigste in Kürze

#### Highlights

Dschungeltrekking  
Unberührte Natur erleben  
Tempel & Höhlen

#### Termine

**Gruppenrundreise:** Täglich  
**Privatrundreise:** Täglich

#### Abfahrtsort/zeit \*

Hotel Bangkok, 08.30 Uhr

#### Ankunftsort/zeit \*

Hotel Bangkok, 17.00 Uhr

#### Mindestteilnehmer

Gruppenrundreise: 2 Personen

#### Hinweis

Bitte bringen Sie u.a. festes Schuhwerk,  
Regenjacke, Badesachen, Handtuch,  
Sonnen- und Insektenschutz mit.  
Vorübernachtung in Bangkok erforderlich.

### Tag

1

#### Bangkok – Khao Yai Nationalpark

Gegen 10.00 Uhr Abholung von Ihrem Stadthotel oder vom Flughafen in Bangkok und Fahrt in den drei Stunden nordöstlich gelegenen Khao Yai Nationalpark. Check-in im Hotel und Mittagessen. Am Nachmittag besichtigen Sie einen Tempel mit einer mystischen Tropfsteinhöhle sowie eine faszinierende Fledermaushöhle. (M, A)

**Unterkunft (2 Nä.)** Khao Yai Nature Life \*\*\*

### Tag

2

#### Khao Yai Nationalpark

Heute Vormittag erwartet Sie eine Trekkingtour, auf der Sie viel Wissenswertes über die Pflanzen- und Tierwelt des Nationalparks erfahren. Mit etwas Glück sehen Sie dabei Weißhandgibbons, Hornvögel, Sambar-Hirsche oder sogar Elefanten. Anschließend besuchen Sie den aus dem Film „The Beach“ bekannten Haew Suwat Wasserfall sowie einen Aussichtspunkt mit fantastischem Panorama. Am späteren Nachmittag begeben Sie sich auf die Suche nach wilden Elefanten. (F, M, A)



# Tag 3

## Khao Yai Nationalpark – Bangkok

Den Morgen können Sie entspannt in natürlicher Idylle genießen. Um 11.00 Uhr Check-out im Hotel und Abfahrt. Unterwegs in Klang Dong halten Sie an einem lokalen Obstmarkt sowie am Tempel Wat Theppitak Punaram mit seiner 45 m hohen Statue – dem „Weißen Buddha“. Anschließend Mittagessen und Weiterfahrt nach Bangkok. Ankunft gegen 17.00 Uhr in Ihrem separat gebuchten Anschlusshotel oder am Flughafen Bangkok. Inlandflüge planen Sie bitte ab 19.00 Uhr, internationale Flüge ab 20.00 Uhr. (F, M)

### Eingeschlossene Leistungen:

- 2 Übernachtungen lt. Ausschreibung (nach Verfügbarkeit, sonst gleichwertig)
- Verpflegung lt. Programm (F = Frühstück, M = Mittagessen)
- Deutschsprechende Reiseleitung
- Eintrittsgelder und Besichtigungen lt. Programm

### Nicht eingeschlossene Leistungen:

- Persönliche Ausgaben wie z.B. weitere Mahlzeiten, Getränke, Trinkgelder
- Optionale Ausflüge

|  |                 |                  |                       |              |                          |                 |  |  |                              |
|--|-----------------|------------------|-----------------------|--------------|--------------------------|-----------------|--|--|------------------------------|
| <b>Rundreisepreis</b>                      | ohne Flug       |                  |                       |              |                          | Preise in € p.P |  |  |                              |
| <b>EDV-Code</b>                            | <b>Belegung</b> | <b>Kategorie</b> | <b>Verlauf ab/bis</b> | <b>Dauer</b> | <b>01.11.23-31.10.24</b> |                 |  |  |                              |
| <b>Khao Yai Nationalpark, Gruppenreise</b> |                 |                  |                       |              |                          |                 |  |  |                              |
| <b>BKK51H E31</b>                          | 1               | EZ               | Bangkok               | 3T/2N        | 409                      |                 |  |  |                              |
| <b>BKK51H E32</b>                          | 2               | DZ               | Bangkok               | 3T/2N        | 341                      |                 |  |  |                              |
| <b>BKK51H E33</b>                          | 3               | TZ               | Bangkok               | 3T/2N        | 341                      |                 |  |  |                              |
| 30% Kinderermäßigung.                      |                 |                  |                       |              |                          |                 |  |  | <b>Reiseart: Baus Anf: R</b> |

|   |                 |                  |                       |              |                          |                 |  |  |                              |
|---|-----------------|------------------|-----------------------|--------------|--------------------------|-----------------|--|--|------------------------------|
| <b>Rundreisepreis</b>                     | ohne Flug       |                  |                       |              |                          | Preise in € p.P |  |  |                              |
| <b>EDV-Code</b>                           | <b>Belegung</b> | <b>Kategorie</b> | <b>Verlauf ab/bis</b> | <b>Dauer</b> | <b>01.11.23-31.10.24</b> |                 |  |  |                              |
| <b>Khao Yai Nationalpark, Privatreise</b> |                 |                  |                       |              |                          |                 |  |  |                              |
| <b>BKK51K H50</b>                         | 1               | EZ               | Bangkok               | 3T/2N        | 970                      |                 |  |  |                              |
| <b>BKK51K H51</b>                         | 1+1             | 2 EZ             | Bangkok               | 3T/2N        | 621                      |                 |  |  |                              |
| <b>BKK51K H52</b>                         | 2               | DZ               | Bangkok               | 3T/2N        | 546                      |                 |  |  |                              |
| <b>BKK51K H54</b>                         | 2+2             | 2 DZ             | Bangkok               | 3T/2N        | 360                      |                 |  |  |                              |
| 30% Kinderermäßigung.                     |                 |                  |                       |              |                          |                 |  |  | <b>Reiseart: Baus Anf: R</b> |

\*\*\*\* Hinweis: Änderungen und Druckfehler vorbehalten \*\*\*\*



## Khao Sok Entdeckertour

3 Tage/2 Nächte ab/bis Phuket oder Khao Lak bzw. ab Phuket oder Khao Lak bis Koh Samui

### Das Wichtigste in Kürze

|  |  |
|--|--|
| <b>Highlights</b>                                      | Kanufahrt auf dem Sok Fluss<br>Trekking im Nationalpark                        |
| <b>Termine</b>   | Täglich  |
| <b>Abfahrtsort/zeit *</b><br><b>Ankunftsort/zeit *</b> | Hotel Phuket oder Khao Lak, 07.30 Uhr<br>Hotel Phuket oder Khao Lak, 16.00 Uhr |
| <b>Mindestteilnehmer</b>                               | 2 Personen   |
| <b>Hinweis</b>   | Festes Schuhwerk wird empfohlen.<br>Vorübernachtung erforderlich.              |

### Tag

1

#### Phuket – Khao Sok N.P.

Gegen 07.30 Uhr Abholung in Ihrem Phuket-Hotel. Während der Fahrt sehen Sie Kautschuk-Plantagen, kleine Dörfer und von Regenwald überzogene Gebirgspässe. Angekommen im Khao Sok Nationalpark, entspannen Sie bei einem Bad in den Hot Springs. Am Nachmittag erkunden Sie die Natur während einer Kanufahrt auf dem Sok Fluss. (M, A)

**Unterkunft (2 Nä.):** Khao Sok River Lodge \*\*\*

### Tag

2

#### Khao Sok Nationalpark

Heute begeben Sie sich per Longtail-Boot auf dem Cheow Larn See zur Coral Cave mit außergewöhnlichen Tropfsteinformationen. Nachmittags haben Sie Zeit zum Schwimmen oder Kajak fahren. Der Stausee mit über 60 km Länge entstand vor 35 Jahren durch den Bau eines Staudamms und umschließt mehr als 100 kleine Inseln. Am späten Nachmittag Rückkehr in Ihre Lodge. (F, M, A)

### Tag

3

#### Khao Sok Nationalpark – Phuket

Freuen Sie sich nun auf eine Trekkingtour durch den Dschungel. Hierbei gibt es eine Vielzahl von interessanten Pflanzen und Tieren zu entdecken. Wenn Sie möchten, nehmen Sie ein erfrischendes Bad an einem Wasserfall! Es folgt ein Picknick in fantastischer Dschungelkulisse, bevor Sie zum Camp zurückkehren. Um 16.00 Uhr Transfer in Ihr separat gebuchtes Hotel in Phuket. (F, M)

### Eingeschlossene Leistungen:

- 2 Übernachtungen lt. Ausschreibung (nach Verfügbarkeit, sonst gleichwertig)
- Verpflegung lt. Programm (F = Frühstück, M = Mittagessen, A = Abendessen)
- Englischsprechende Reiseleitung
- Eintrittsgelder und Besichtigungen lt. Programm

### Nicht eingeschlossene Leistungen:

- Persönliche Ausgaben wie z.B. weitere Mahlzeiten, Getränke, Trinkgelder
- Optionale Ausflüge

| Rundreisepreis   |          | ohne Flug |                |        |                     | Preise in € p.P |  |                              |  |
|--|----------|-----------|----------------|--------|---------------------|-----------------|--|------------------------------|--|
| EDV-Code   | Belegung | Kategorie | Verlauf ab/bis | Dauer  | 01.11.23 - 31.10.24 |                 |  |                              |  |
| <b>Khao Sok Entdeckertour - ab/bis Phuket oder Khao Lak, Privatreise</b> |          |           |                |        |                     |                 |  |                              |  |
| HKT662 W31   | 1+1      | 2 EZ      | HKT oder HKO   | 3T/2 N | 567                 |                 |  |                              |  |
| HKT662 W32   | 2        | DZ        | HKT oder HKO   | 3T/2 N | 502                 |                 |  |                              |  |
| HKT662 W34   | 2+2      | 2 DZ      | HKT oder HKO   | 3T/2 N | 421                 |                 |  |                              |  |
| Kinderermäßigung lt. System.   |          |           |                |        |                     |                 |  | <b>Reiseart: Baus Anf: R</b> |  |

| Rundreisepreis   |          | ohne Flug |                  |        |                     | Preise in € p.P |  |                              |  |
|--|----------|-----------|------------------|--------|---------------------|-----------------|--|------------------------------|--|
| EDV-Code   | Belegung | Kategorie | Verlauf ab/bis   | Dauer  | 01.11.23 - 31.10.24 |                 |  |                              |  |
| <b>Khao Sok Entdeckertour - ab Phuket oder Khao Lak bis Koh Samui, Privatreise</b> |          |           |                  |        |                     |                 |  |                              |  |
| HKT909 W01   | 1+1      | 2 EZ      | HKT oder HKO/USM | 3T/2 N | 712                 |                 |  |                              |  |
| HKT909 W02   | 2        | DZ        | HKT oder HKO/USM | 3T/2 N | 648                 |                 |  |                              |  |
| HKT909 W04   | 2+2      | 2 DZ      | HKT oder HKO/USM | 3T/2 N | 512                 |                 |  |                              |  |
| Kinderermäßigung lt. System.   |          |           |                  |        |                     |                 |  | <b>Reiseart: Baus Anf: R</b> |  |

\*\*\*\* Hinweis: Änderungen und Druckfehler vorbehalten \*\*\*\*



## Elephant Hills

2 Tage/1 Nacht oder 3 Tage/2Nächte ab/bis Phuket, Khao Lak, Krabi, Surat Thani, Khanom, Koh Samui

### Das Wichtigste in Kürze

#### Highlights

Elefanten hautnah erleben  
Boots- und Trekkingtour

#### Termine

Täglich

#### Abfahrtsort/zeit \*

Transfers ab/bis Phuket, Khao Lak, Krabi, Surat Thani, Khanom und Koh Samui sind inklusive.  
Bitte beachten Sie folgende Transferhinweise am Ankunftstag:  
Phuket Flughafen: PG271 & PG289 ab Bangkok mit Ankunft bis spätestens 09.30 Uhr sowie TG203 ab Bangkok mit Ankunft bis spätestens 09.30 Uhr  
Phuket Hotels: ab 07.15 Uhr  
Khao Lak: 08.00 Uhr  
Krabi Flughafen: Ankunft bis 09.00 Uhr  
Krabi Stadt: 08.00 Uhr  
Surat-Thani-Flughafen: Ankunft bis 09.00 Uhr  
Surat Thani Stadt: 08.00 Uhr  
Khanom: 07.30 Uhr  
Koh Samui: 05.30 Uhr  
Einen Tag vor Anreise im Camp wird Ihnen ein Fax mit der genauen Abholzeit in Ihre Unterkunft geschickt.

#### Ankunftsort/zeit \*

Inkludierter Transfer um 14.00 Uhr nach Phuket, Khao Lak, Krabi, Surat Thani, Khanom oder Koh Samui. Transfers zu anderen Zeiten nach Verfügbarkeit und gegen Aufpreis.

#### Mindestteilnehmer

Keine Mindestteilnehmer

#### Mindestalter

Elephant Camp: 4 Jahre  
Rainforest Camp: 7 Jahre.

#### Hinweis

Ihr Zelt steht erst am Ende des 1. Tages nach den Aktivitäten zur Verfügung. Bringen Sie daher Ihr Gepäck für das Tagesprogramm separat mit (u.a. rutschfeste Schuhe, Badesachen, Handtuch, Sonnenschutz, Regenjacke.)

Tag  
1

### Elephant Hills Jungle Safari 2 Tage/1 Nacht

Morgens Transfer ins Camp. Nach dem Mittagessen warten spannende Aktivitäten auf Sie: Sie lernen die Elefanten des Camps kennen, dürfen die Dickhäuter beim Baden beobachten und ihnen Leckereien zum Fressen zubereiten. Dabei erfahren Sie viel Wissenswertes über die imposanten Tiere sowie die Hintergründe zum Elefanten-Schutzprojekt. Zudem genießen Sie die traumhaft grüne Dschungellandschaft bei einer Kanu-Fahrt auf dem Sok-Fluss. Der Abend endet mit informativem Programm oder Kochdarbietungen und einem gemütlichen Abendessen. (M, A)

**Unterkunft:** Elephant Camp

Tag  
2

Heute steht eine Wanderung durch den Dschungel an, bei der Sie so einiges über die Flora und Fauna lernen. (F, M)

Tag  
1

### Elephant Hills Jungle Safari 3 Tage/2 Nächte

Siehe Tag 1 der 2-Tages-Tour. (M, A)

**Unterkunft (2 Nä.):** Elephant Camp

Tag  
2

Besuch eines lokalen Marktes und Longtail-Bootsfahrt auf dem Cheow Larn-See. Danach haben Sie etwas Zeit zum Entspannen oder Sie schnappen sich ein Kanu und paddeln über den See. (F, M, A)

Tag  
3

Eine aufregende Wanderung durch den Dschungel wartet auf Sie. (F, M)

Tag  
1

### Elephant Hills Jungle & Lake 3 Tage/2 Nächte

Siehe Tag 1 der 2-Tages-Tour. (M, A)

**Unterkunft:** Elephant Camp

Tag  
2

Heute besuchen Sie einen lokalen Markt und unternehmen eine unvergessliche Fahrt im Longtail-Boot auf dem Cheow Larn-See. Im Rainforest Camp genießen Sie die unberührte Natur am See. Wenn Sie möchten, erkunden Sie die Umgebung mit einem Kanu. Am Nachmittag unternehmen Sie eine geführte Wanderung durch den Dschungel. (F, M, A)

**Unterkunft:** Rainforest Camp

Tag  
3

Auf einer Kanu-Safari lernen Sie das verzweigte Kanalsystem des Cheow Larn-Sees mit seiner einmaligen Tier- und Pflanzenwelt kennen. (F, M)

Tag  
1

### Elephant Hills Nature Safari 4 Tage/3 Nächte

Siehe Tag 1 der 2-Tages-Tour. (M, A)

**Unterkunft (3 Nä.):** Elephant Camp

## Tag 2

Auch heute geht es weiter mit tollen Eindrücken im faszinierenden Nationalpark. Erkunden Sie mit einem Speedboot einen einzigartigen, mit Feigenbäumen umrahmten, Kanal. Anschließend können Sie mit dem Kanu auf eigene Faust die zahlreichen Mangrovenkanäle erkunden. Danach heißt es Entspannen und Sie genießen Ihr Mittagessen auf einer traditionellen burmesischen Dschunke. Nach dem Abendessen haben Sie die Gelegenheit, an den Abendveranstaltungen teilzunehmen. Wählen Sie zwischen Präsentationen, Tanz- oder Kochshows. (F, M, A)

## Tag 3

Heute besuchen Sie einen lokalen Markt und unternehmen eine unvergessliche Fahrt im Longtail-Bott auf dem Cheow Larn-See. Im Rainforest Camp genießen Sie die unberührte Natur am See. Nach dem Mittagessen haben Sie etwas Zeit zum Entspannen oder Sie schnappen sich ein Kanu und paddeln über den See. Am frühen Abend kehren Sie ins Elephant Hills Camp zurück. Danach wird das Abendessen serviert und Sie haben die Gelegenheit, an den Abendveranstaltungen teilzunehmen. Wählen Sie zwischen Präsentationen, Tanz- oder Kochshows. (F, M, A)

## Tag 4

Nach dem Frühstück im Elephant Hills Camp unternehmen Sie gemeinsam mit einem Guide eine Wanderung durch den Dschungel. Erleben Sie hautnah die einzigartige Flora und Fauna in einem der ältesten Regenwälder der Welt. Gegen Mittag kehren Sie ins Elephant Hills Camp zurück. Im Anschluss erfolgt der Rücktransfer (bitte beachten Sie die Transferhinweise). (F, M)

### Elephant Camp

Die hochwertigen Zelte liegen idyllisch eingebettet im tropischen Dschungel. Inmitten des Camps befindet sich das halboffene Restaurant. Zudem stehen ein kleiner Pool, eine Bar und kostenloses WLAN zur Verfügung. Jedes Zelt verfügt über feststehende Betten, Ventilator, Moskitonetz, Wasserkocher und Bad mit Dusche/WC. Die Terrassen sind mit Stühlen und Hängematte ausgestattet.

### Rainforest Camp

Das Camp liegt ruhig auf dem 60 km langen Cheow Larn-See. Jedes der komfortablen, schwimmenden Safari-Zelte verfügt über feststehende Betten, Ventilator, -Moskitonetz und Bad mit Dusche/WC sowie eine private Terrasse mit direktem See-zugang. Im Camp besteht keine Mobilfunk- oder Internetverbindung.

### Eingeschlossene Leistungen:

- Übernachtungen lt. Ausschreibung
- Verpflegung lt. Programm (F = Frühstück, M = Mittagessen, A = Abendessen)
- Englischsprechende Reiseleitung
- Transfers in klimatisierten Fahrzeugen
- Aktivitäten lt. Programm
- Nationalparkgebühren

### Nicht eingeschlossene Leistungen:

- Persönliche Ausgaben wie z.B. weitere Mahlzeiten, Getränke
- Trinkgelder



|   |                 |                  |                         |              |                          |                          |                 |  |                                  |  |
|---|-----------------|------------------|-------------------------|--------------|--------------------------|--------------------------|-----------------|--|----------------------------------|--|
| <b>Rundreise preis</b>  | ohne Flug       |                  |                         |              |                          |                          | Preise in € p.P |  |                                  |  |
| <b>EDV-Code</b>   | <b>Belegung</b> | <b>Kategorie</b> | <b>Verlauf ab/bis</b>   | <b>Dauer</b> | <b>01.11.23-30.04.24</b> | <b>01.05.24-31.10.24</b> |                 |  |                                  |  |
| <b>Elephant Hills Jungle Safari - 2 Tage/ 1 Nacht Gruppenreise</b>  |                 |                  |                         |              |                          |                          |                 |  |                                  |  |
| <b>HKT840 M41</b>   | 1               | EZ               | HKT,HKO,KBV,UR<br>T,USM | 2T/1<br>N    | 629                      | 351                      |                 |  |                                  |  |
| <b>HKT840 M42</b>   | 2               | DZ               | HKT,HKO,KBV,UR<br>T,USM | 2T/1<br>N    | 417                      | 351                      |                 |  |                                  |  |
| Preise für Kinder lt. System. Elephant Hills Jungle Safari: 1 Erwachsener + 1 Kind im DZ (2T/1N: HKT840 M45; 3T/2: HKT841 M65). |                 |                  |                         |              |                          |                          |                 |  | <b>Reiseart: Baus<br/>Anf: R</b> |  |

|   |                 |                  |                         |              |                          |                          |                 |  |                                  |  |
|---|-----------------|------------------|-------------------------|--------------|--------------------------|--------------------------|-----------------|--|----------------------------------|--|
| <b>Rundreise preis</b>  | ohne Flug       |                  |                         |              |                          |                          | Preise in € p.P |  |                                  |  |
| <b>EDV-Code</b>   | <b>Belegung</b> | <b>Kategorie</b> | <b>Verlauf ab/bis</b>   | <b>Dauer</b> | <b>01.11.23-30.04.24</b> | <b>01.05.24-31.10.24</b> |                 |  |                                  |  |
| <b>Elephant Hills Jungle Safari - 3 Tage/ 2 Nächte, Gruppenreise</b>  |                 |                  |                         |              |                          |                          |                 |  |                                  |  |
| <b>HKT841 M61</b>   | 1               | EZ               | HKT,HKO,KBV,UR<br>T,USM | 3T/2<br>N    | 974                      | 517                      |                 |  |                                  |  |
| <b>HKT841 M62</b>   | 2               | DZ               | HKT,HKO,KBV,UR<br>T,USM | 3T/2<br>N    | 551                      | 517                      |                 |  |                                  |  |
| Preise für Kinder lt. System. Elephant Hills Jungle Safari: 1 Erwachsener + 1 Kind im DZ (2T/1N: HKT840 M45; 3T/2: HKT841 M65). |                 |                  |                         |              |                          |                          |                 |  | <b>Reiseart: Baus<br/>Anf: R</b> |  |

|  |                 |                  |                         |              |                          |                          |                          |                          |                                  |  |
|--|-----------------|------------------|-------------------------|--------------|--------------------------|--------------------------|--------------------------|--------------------------|----------------------------------|--|
| <b>Rundreis preis</b>  | ohne Flug       |                  |                         |              |                          |                          | Preise in € p.P          |                          |                                  |  |
| <b>EDV-Code</b>  | <b>Belegung</b> | <b>Kategorie</b> | <b>Verlauf ab/bis</b>   | <b>Dauer</b> | <b>01.11.23-30.04.24</b> | <b>01.05.24-30.06.24</b> | <b>01.07.24-31.08.24</b> | <b>01.09.24-31.10.24</b> |                                  |  |
| <b>Elephant Hills Nature Safari, Gruppenreise</b>  |                 |                  |                         |              |                          |                          |                          |                          |                                  |  |
| <b>HKT871 M71</b>  | 1               | EZ               | HKT,HKO,KBV<br>,URT,USM | 4T/<br>3N    | 1320                     | 651                      | 651                      | 651                      |                                  |  |
| <b>HKT871 M72</b>  | 2               | DZ               | HKT,HKO,KBV<br>,URT,USM | 4T/<br>3N    | 684                      | 651                      | 651                      | 651                      |                                  |  |
| Preise für Kinder lt. System. Elephant Hills Jungle & Lake Camp Safari: 1 Erwachsener + 1 Kind im DZ (3T/2N: HKT843 W85) Elephant Hills Nature Safari: 1 Erwachsener + 1 Kind im DZ (4T/3N: HKT871 M75). |                 |                  |                         |              |                          |                          |                          |                          | <b>Reiseart:<br/>Baus Anf: R</b> |  |

|  |                 |                  |                         |              |                          |                          |                          |                          |                                  |  |
|--|-----------------|------------------|-------------------------|--------------|--------------------------|--------------------------|--------------------------|--------------------------|----------------------------------|--|
| <b>Rundreis preis</b>  | ohne Flug       |                  |                         |              |                          |                          | Preise in € p.P          |                          |                                  |  |
| <b>EDV-Code</b>  | <b>Belegung</b> | <b>Kategorie</b> | <b>Verlauf ab/bis</b>   | <b>Dauer</b> | <b>01.11.23-30.04.24</b> | <b>01.05.24-30.06.24</b> | <b>01.07.24-31.08.24</b> | <b>01.09.24-31.10.24</b> |                                  |  |
| <b>Elephant Hills Jungle &amp; Lake Camp Safari, Gruppenreise</b>  |                 |                  |                         |              |                          |                          |                          |                          |                                  |  |
| <b>HKT843 W81</b>  | 1               | EZ               | HKT,HKO,KBV<br>,URT,USM | 3T/<br>2N    | 1058                     | 606                      | 1058                     | 606                      |                                  |  |
| <b>HKT843 W82</b>  | 2               | DZ               | HKT,HKO,KBV<br>,URT,USM | 3T/<br>2N    | 634                      | 606                      | 634                      | 606                      |                                  |  |
| Preise für Kinder lt. System. Elephant Hills Jungle & Lake Camp Safari: 1 Erwachsener + 1 Kind im DZ (3T/2N: HKT843 W85) Elephant Hills Nature Safari: 1 Erwachsener + 1 Kind im DZ (4T/3N: HKT871 M75). |                 |                  |                         |              |                          |                          |                          |                          | <b>Reiseart:<br/>Baus Anf: R</b> |  |

\*\*\*\* Hinweis: Änderungen und Druckfehler vorbehalten \*\*\*\*





## Unterwegs von Strand zu Strand

7 Tage/6 Nächte ab Bangkok bis Koh Samui

### Das Wichtigste in Kürze

#### Highlights

Ein wundervolles Naturschauspiel im Sam Roi Yot Nationalpark  
Mystische Höhlen  
Entspannung am Strand auf den Inseln Koh Phangan und Koh Samui

#### Termine

Täglich

#### Abfahrtsort/zeit \* Ankunftsort/zeit \*

Hotel Bangkok, 08.00 Uhr  
Hotel Koh Samui

#### Mindestalter

16 Jahre

#### Hinweis

Eine Vorübernachtung in Bangkok ist erforderlich

## Tag 1

### Bangkok – Hua Hin

Um 08.00 Uhr werden Sie von Ihrem individuell gebuchten Hotel in Bangkok abgeholt und Ihre Reise in den Süden Thailands beginnt. Unterwegs halten Sie zunächst an einer der unzähligen Salzsalinen. In der Provinz Phetchaburi besichtigen Sie die Khao Lang Höhle, eine buddhistische Tempelhöhle mit ca. 200 verehrten Buddha-Statuen. Danach machen Sie sich auf den Weg zum Geschichtspark Phra Nakhon Khiri, übersetzt „Heiliger Stadthügel“, ein früherer königlicher Sommerpalast mit einem Mix aus thailändischen, westlich-neoklassizistischen und chinesischen Architektur-Elementen. Weiterreise nach Hua Hin und Check-in in Ihrem Hotel. Am Abend werden Sie zum Nachtmarkt der Stadt gefahren und können dort das eine oder andere Souvenir ergattern. (M)

**Unterkunft:** Loligo Resort Hua Hin + A Fresh Twist By Let's SeaNature Life Resort \*\*\*\*

Tag

2

### Hua Hin – Sam Roi Yot Nationalpark – Bang Saphan

Heute Vormittag erkunden Sie den Sam Roi Yot Nationalpark, übersetzt „300 Berggipfel“. Es erwartet Sie ein prächtiges Landschaftsbild aus schroffen Kalksteinhügeln, geheimnisvollen Höhlen, schönen Stränden und Sumpfbereichen mit einer Vielzahl heimischer Tierarten. Sie besuchen eine Ananasplantage und ein Fischerdorf. Während der anschließenden Bootsfahrt machen Sie einen Abstecher zur Phraya Nakhon Höhle, die durch einfallendes Sonnenlicht erhellt wird und in die interessanten Pflanzenarten wachsen. Nach einem lokalen Mittagessen fahren Sie nach Bang Saphan in Ihr Strandhotel und können den restlichen Tag nach Belieben entspannen. (F, M)

**Unterkunft:** Baan Grood Arcadia Resort & Spa \*\*\*+

Tag

3

### Bang Saphan – Koh Phangan

Nach dem Frühstück geht Ihre Reise gegen 08.00 Uhr weiter und Sie besuchen zunächst den Tempel Wat Phra Mahathat Chedi Pakdee Prakard, der auf einem Hügel am Baan Grood Beach thront. Danach werden Sie zum Chumphon Pier gebracht und es folgt die Überfahrt mit einer Katamaran-Fähre nach Koh Phangan. Ankunft gegen 16.15 Uhr und Transfer in Ihr Hotel am Ban Tai Beach. (F, M)

**Unterkunft (2 Nä.):** The COAST Resort Koh Phangan \*\*\*\*

Tag

4

### Koh Phangan

Der heutige Tag steht Ihnen zur freien Verfügung. Entspannen Sie am Strand oder erkunden Sie die Insel auf eigene Faust. (F)

Tag

5

### Koh Phangan – Koh Samui

Schlafen Sie sich aus oder genießen Sie den Morgen bei einem Strandspaziergang. Gegen 10.00 Uhr erfolgt Ihr Transfer zum Pier und Sie setzen mit einer Katamaran-Fähre auf die große Schwesterinsel Koh Samui über. Am Mittag checken Sie in Ihrem Hotel am Maenam Beach ein und können den Rest des Tages nach Belieben gestalten. (F)

**Unterkunft (2 Nä.):** The COAST Resort Koh Samui \*\*\*\*+

Tag

6

### Koh Samui

Der Tag steht Ihnen zur freien Verfügung. Je nach Lust und Laune relaxen Sie am Strand oder unternehmen einen Ausflug. Tipp für den Abend: Besuchen Sie das „Fisherman`s Village“ mit zahlreichen Geschäften, Restaurants und Bars am Strand, wo Sie den Abend ausklingen lassen können. (F)

Tag

7

### Koh Samui

Nach dem Frühstück erfolgt der Transfer zum Flughafen oder in ihr Anschlusshotel auf Koh Samui und Ihre Reise geht zu Ende. (F)

### Eingeschlossene Leistungen:

- 6 Übernachtungen lt. Ausschreibung (nach Verfügbarkeit, sonst gleichwertig)
- Verpflegung lt. Programm (F = Frühstück, M = Mittagessen)
- Deutschsprechende Reiseleitung ab Bangkok bis zum Chumphon Pier an Tag 3
- Transfers in klimatisierten Fahrzeugen
- Eintrittsgelder und Besichtigungen lt. Programm

### Nicht eingeschlossene Leistungen:

- Persönliche Ausgaben wie z.B. weitere Mahlzeiten, Getränke, Trinkgelder
- Optionale Ausflüge

|  |                 |                  |                       |                   |                               |                 |  |  |                                  |
|--|-----------------|------------------|-----------------------|-------------------|-------------------------------|-----------------|--|--|----------------------------------|
| <b>Rundreisepreis</b>                              | ohne Flug       |                  |                       |                   |                               | Preise in € p.P |  |  |                                  |
| <b>EDV-Code</b>                                    | <b>Belegung</b> | <b>Kategorie</b> | <b>Verlauf ab/bis</b> | <b>Daue<br/>r</b> | <b>01.11.23-<br/>31.10.24</b> |                 |  |  |                                  |
| <b>Unterwegs von Strand zu Strand, Privatreise</b> |                 |                  |                       |                   |                               |                 |  |  |                                  |
| <b>BKK84R V80</b>                                  | 1               | EZ               | Bangkok/Koh<br>Samui  | 7T/6<br>N         | 2036                          |                 |  |  |                                  |
| <b>BKK84R V81</b>                                  | 1+1             | 2 EZ             | Bangkok/Koh<br>Samui  | 7T/6<br>N         | 1461                          |                 |  |  |                                  |
| <b>BKK84R V82</b>                                  | 2               | DZ               | Bangkok/Koh<br>Samui  | 7T/6<br>N         | 1054                          |                 |  |  |                                  |
| <b>BKK84R V84</b>                                  | 2+2             | 2 DZ             | Bangkok/Koh<br>Samui  | 7T/6<br>N         | 800                           |                 |  |  |                                  |
| 30% Kinderermäßigung.                              |                 |                  |                       |                   |                               |                 |  |  | <b>Reiseart: Baus Anf:<br/>R</b> |

\*\*\*\* Hinweis: Änderungen und Druckfehler vorbehalten \*\*\*\*



## River Kwai Flussfahrt

4 Tage/3 Nächte ab/bis Bangkok

### Das Wichtigste in Kürze

#### Highlights

Phra Pathom Chedi  
Historischer Park "Prasat Muang Singh"  
Hellfire Pass

#### Termine

##### Kulturreise:

06./20.11.23  
04./18.12.23  
01./15.01.24  
05./19.02.24  
04./18.03.24  
01./15.04.24  
01./15.07.24  
05./19.08.24  
02./16.09.24  
07./21.10.24

##### Naturreise:

01.11.23.30.04.24  
& 01.07.-31.10.24  
jeden Donnerstag

#### Abfahrtsort/zeit \*

Hotel Bangkok, 09:00 Uhr

#### Ankunftszeit/ort \*

Hotel Bangkok, 18:00 Uhr

#### Mindestteilnehmer

Naturreise: 4 Personen

#### Hinweis

Eine Vorübernachtung in Bangkok ist erforderlich. Einen Weiterflug am letzten Tag ab Bangkok buchen Sie bitte frühestens ab 21.00 Uhr.

## Kulturreise

### Tag

### 1

#### Bangkok-Kanchanaburi-Ban Kao

Die Reise startet um 06:00 Uhr in Bangkok und führt nach Kanchanaburi über Nakhon Pathom. In Nakhon Pathom wird der "Phra Pathom Chedi" besichtigt. Anschließend geht es zum Khao Noi Höhlentempel und zum Tiger Höhlentempel. In Kanchanaburi besuchen Sie das JEATH-Kriegsmuseum und gehen an Bord der RV River Kwai. Abendessen und Übernachtung an Bord. (M, A)

**Unterkunft (3 Nä.):** RV River Kwai

Tag

2

#### **Ban Kao-Sai Yok**

Der Tag beginnt mit einem Frühstück an Bord während das Boot flussaufwärts nach Muang Singh fährt. Dort wird eine Internatsschule besucht. Anschließend geht es weiter zum historischen Park "Prasat Muang Singh". Danach erfolgt die Weiterfahrt zum Bahnhof Tha Kilen, von wo aus eine Zugfahrt nach Saphan Tham Krasae erfolgt. In Saphan Tham Krasae wird die Krasae Höhle besucht. Nach einem kurzen Halt im Dorf Sai Yok wird das Mittagessen an Bord eingenommen. Der Nachmittag steht zur freien Verfügung auf dem Boot. Am Abend genießen Sie ein Dinner an Bord der RV River Kwai. (F, M, A)

Tag

3

#### **Sai Yok-Sai Yok Yai-Ban Hin Dad**

Nach einem stärkenden Frühstück findet eine Wanderung statt, um die Kaeng Lava Höhle zu besichtigen. Danach erfolgt die Weiterfahrt mit dem Bus zum Hellfire Pass. Dort führen Wanderwege zur Hin Tok Brücke und zum Konyu Cutting. Das Mittagessen wird in einem lokalen Restaurant im Sai Yoke National Park eingenommen. Nach der Rückkehr zur RV River Kwai steht der Nachmittag zur freien Verfügung auf dem Boot. Am Abend wird ein "Abschiedsessen" auf dem Boot serviert. (F, M, A)

Tag

4

#### **Ban Hin Dad-Kanchanaburi-Bangkok**

Heute erfolgt ein Speisenopfer im Tempel, gefolgt von einem Frühstück an Bord. Danach geht es zurück nach Kanchanaburi, wo verschiedene Sehenswürdigkeiten besucht werden. Nach dem Mittagessen erfolgt die Weiterfahrt nach Bangkok. Ankunft gegen 18:00 Uhr im Anschlusshotel. (F, M)

#### **Eingeschlossene Leistungen:**

- 4 Übernachtungen lt. Ausschreibung (nach Verfügbarkeit, sonst gleichwertig)
- Verpflegung lt. Programm (F = Frühstück, M = Mittagessen, A = Abendessen)
- Englischsprechende Reiseleitung
- Transfers, Eintrittsgelder und Besichtigungen lt. Programm

#### **Nicht eingeschlossene Leistungen:**

- Persönliche Ausgaben wie z.B. weitere Mahlzeiten, Getränke, Trinkgelder
- Ausflüge

## Naturreise

Tag

1

#### **Bangkok-Kanchanaburi-Ban Hin Dad**

Sie beginnen Ihre Reise mit einer Fahrt von Bangkok nach Kanchanaburi. Unterwegs machen Sie einen kurzen Halt in Nakhon Pathom, um den höchsten Chedi Thailands, den "Phra Pathom Chedi", zu besichtigen. Anschließend besuchen Sie den Khao Noi Höhlentempel und den Tiger Höhlentempel. Weiter geht es nach Kanchanaburi, wo Sie an Bord der RV River Kwai gehen und den Kwai Noi River entlangfahren. Genießen Sie ein Abendessen und übernachten Sie an Bord. (M, A)

**Unterkunft (3 Nä.):** RV River Kwai

Tag

2

**Ban Hin Dad-Sai Yok Yai-Sai Yok**

Während der Fahrt stärken Sie sich mit einem Frühstück an Bord. Besuchen Sie eine Internatsschule, die von Kronprinzessin Sirindhorn für Flüchtlingskinder errichtet wurde und entdecken Sie die heißen Quellen von Hin Dat sowie den Pha Tad Wasserfall. Genießen Sie ein Mittagessen in einem lokalen Restaurant und unternehmen Sie eine Rafting- oder Kanufahrt auf dem Kwai Noi River. Abends erwartet Sie ein Dinner an Bord. (F, M, A)

Tag

3

**Sai Yok-Ban Kao**

Heute erkunden Sie das Sai Yok Dorf. Später besuchen Sie die Krasae Höhle, eine beeindruckende Höhle mit einer Buddha-Statue, und fahren mit dem Zug zum historischen Park "Prasat Muang Singh". Nachmittags haben Sie Freizeit auf dem Boot und genießen die vorbeiziehende malerische Landschaft. Freuen Sie sich am Abend auf ein "Abschiedsessen" an Bord. (F, M, A)

Tag

4

**Tag 4: Ban Kao-Kanchanaburi-Bangkok**

Beginnen Sie den Tag mit einer traditionellen buddhistischen Opfergabe in Kanchanaburi. Nach dem Frühstück besuchen Sie den Wat Tham Khaopoon, das Thailand-Burma Railway Center Museum und den Don Rak Friedhof. Schließlich besichtigen Sie die weltberühmte Brücke über den River Kwai. Genießen Sie ein Mittagessen in einem lokalen Restaurant und kehren Sie dann nach Bangkok zurück, wo Ihre Reise endet. (F, M)

**Eingeschlossene Leistungen:**

- 4 Übernachtungen lt. Ausschreibung (nach Verfügbarkeit, sonst gleichwertig)
- Verpflegung lt. Programm (F = Frühstück, M = Mittagessen, A = Abendessen)
- Englischsprechende Reiseleitung
- Transfers, Eintrittsgelder und Besichtigungen lt. Programm

**Nicht eingeschlossene Leistungen:**

- Persönliche Ausgaben wie z.B. weitere Mahlzeiten, Getränke, Trinkgelder
- Ausflüge

|  |                 |                  |                       |              |                            |                            |                              |  |
|--|-----------------|------------------|-----------------------|--------------|----------------------------|----------------------------|------------------------------|--|
| <b>Rundreisepreis</b>                                    | ohne Flug       |                  |                       |              |                            |                            | Preise in € p.P              |  |
| <b>EDV-Code</b>  | <b>Belegung</b> | <b>Kategorie</b> | <b>Verlauf ab/bis</b> | <b>Dauer</b> | <b>01.11.23 - 30.04.24</b> | <b>01.05.24 - 31.10.24</b> |                              |  |
| <b>River Kwai Flussfahrt - Kulturreise, Gruppenreise</b> |                 |                  |                       |              |                            |                            |                              |  |
| <b>BKK51Q L30</b>  | 1               | EZ               | Bangkok               | 4T/3N        | 1846                       | 1430                       |                              |  |
| <b>BKK51Q L32</b>  | 2               | DZ               | Bangkok               | 4T/3N        | 1397                       | 1118                       |                              |  |
| <b>River Kwai Flussfahrt - Naturreise, Gruppenreise</b>  |                 |                  |                       |              |                            |                            |                              |  |
| <b>BKK51L K30</b>  | 1               | EZ               | Bangkok               | 4T/3N        | 1846                       | 1430                       |                              |  |
| <b>BKK51L K32</b>  | 2               | DZ               | Bangkok               | 4T/3N        | 1397                       | 1118                       |                              |  |
|  |                 |                  |                       |              |                            |                            | <b>Reiseart: Baus Anf: R</b> |  |

\*\*\*\* Hinweis: Änderungen und Druckfehler vorbehalten \*\*\*\*





## Inselhüpfen in der Andamanensee

7 Tage/6 Nächte ab/bis Phuket

### Das Wichtigste in Kürze

#### Highlights

Die wundervollen Inseln Koh Phi Phi, Koh Yao Yai und Koh Lanta

#### Termine

Täglich

#### Abfahrtsort/zeit \* Ankunftszeit \*

Hotel Phuket oder Flughafen Phuket  
Hotel Phuket oder Flughafen Phuket

#### Mindestalter

18 Jahre

#### Hinweis

Bei Fluganreise an Tag 1: Ankunft auf Phuket bis 10.00 Uhr.  
Transfers auch ab/bis Khao Lak oder Krabi buchbar  
(auf Anfrage, gegen Aufpreis).  
Abflug an Tag 7 ab Phuket nicht vor 13.00 Uhr, ab Krabi nicht vor 10.00 Uhr.

### Tag

1

#### Phuket – Koh Phi Phi

Transfer von Ihrem individuell gebuchten Hotel oder vom Flughafen auf Phuket zur Fähre, Überfahrt (08.30 oder 13.00 Uhr) nach Koh Phi Phi und Transfer zu Ihrem Hotel am Laem Thong Beach.

**Unterkunft (2 Nä.):** Phi Phi Natural Resort \*\*\*

### Tag

2

#### Koh Phi Phi

Entspannen Sie am Strand oder erkunden Sie die Insel über oder unter Wasser. Koh Phi Phi besticht durch malerische Felsformationen, spektakuläre Ausblicke und kristallklares Wasser. (F)

### Tag

3

#### Koh Phi Phi – Koh Yao Yai

Sie werden mit dem hoteleigenen Longtail-Boot zum Tonsai Pier gebracht, von wo es mit einem Speedboot nach Koh Yao Yai geht. Ein lokaler Truck bringt Sie in Ihr Hotel. (F)

**Unterkunft (2 Nä.):** Koh Yao Yai Village \*\*\*

|                  |  |
|------------------|--|
| <b>Tag<br/>4</b> | <p><b>Koh Yao Yai</b><br/>Die größere der beiden Koh Yao-Inseln gehört zu den unerschlossensten Flecken in der Phang Nga-Bucht und bietet viel Ruhe. Verbringen Sie einen traumhaften Strandtag. (F)</p>   |
| <b>Tag<br/>5</b> | <p><b>Koh Yao Yai – Koh Lanta</b><br/>Gegen 08.00 Uhr geht es per Truck und Speedboot zunächst auf das Festland nach Ao Nang, von wo Ihre Fähre nach Koh Lanta ablegt (von Mai bis Oktober erfolgt der Transfer von Ao Nang auf dem Landweg nach Koh Lanta). (F)<br/><b>Unterkunft (2 Nä.):</b> Twin Lotus Resort &amp; Spa ****</p> |
| <b>Tag<br/>6</b> | <p><b>Koh Lanta</b><br/>Den heutigen Tag können Sie nach Belieben gestalten. Tipp: Die Tauchplätze südlich der Insel zählen zu den schönsten Thailands. (F)</p>  |
| <b>Tag<br/>7</b> | <p><b>Koh Lanta – Phuket</b><br/>Entspannen Sie sich bis zum Check out am Strand. Danach endet Ihre Reise mit dem Transfer in Ihr Anschlusshotel auf Phuket oder zum Flughafen Phuket. (F)</p>   |

**Eingeschlossene Leistungen:**

- 6 Übernachtungen lt. Ausschreibung (nach Verfügbarkeit, sonst gleichwertig)
- Verpflegung lt. Programm (F = Frühstück)
- Deutschsprechende Reiseleitung ab Bangkok bis zum Chumphon Pier an Tag 3
- Transfers lt. Programm, teilweise in Pick-Up-Trucks (ohne Begleitung)
- Überfahrten mit öffentlichen Fähren lt. Programm (ohne Begleitung)

**Nicht eingeschlossene Leistungen:**

- Nationalparkgebühren
- Reiseleiter, optionale Ausflüge
- Persönliche Ausgaben wie z.B. weitere Mahlzeiten, Getränke, Trinkgelder

|   |                 |                  |                       |              |                            |                            |                              |  |  |
|---|-----------------|------------------|-----------------------|--------------|----------------------------|----------------------------|------------------------------|--|--|
| <b>Rundreisepreis</b>                               | ohne Flug       |                  |                       |              |                            |                            | Preise in € p.P              |  |  |
| <b>EDV-Code</b>                                     | <b>Belegung</b> | <b>Kategorie</b> | <b>Verlauf ab/bis</b> | <b>Dauer</b> | <b>01.11.23 - 31.03.24</b> | <b>01.04.24 - 31.10.24</b> |                              |  |  |
| <b>Inselhüpfen in der Andamanensee, Privatreise</b> |                 |                  |                       |              |                            |                            |                              |  |  |
| HKT50G V20  | 1               | EZ               | Phuket                | 7T/6N        | 1562                       | 1257                       |                              |  |  |
| HKT50G V21  | 1+1             | 2 EZ             | Phuket                | 7T/6N        | 1393                       | 1017                       |                              |  |  |
| HKT50G V22  | 2               | DZ               | Phuket                | 7T/6N        | 885                        | 716                        |                              |  |  |
| HKT50G V24  | 2+2             | 2 DZ             | Phuket                | 7T/6N        | 682                        | 631                        |                              |  |  |
|   |                 |                  |                       |              |                            |                            | <b>Reiseart: Baus Anf: R</b> |  |  |

\*\*\*\* Hinweis: Änderungen und Druckfehler vorbehalten \*\*\*\*

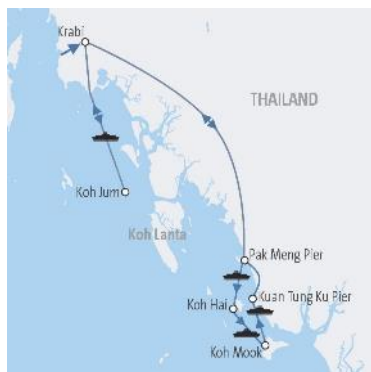

## Inselhüpfen – Perlen der Andamanensee

7 Tage/6 Nächte ab/bis Krabi, Khao Lak oder Phuket

### Das Wichtigste in Kürze

#### Highlights

Die schönsten Inseln der Phang Nga Bucht

#### Termine

Täglich bis 30.04.2022

#### Abfahrtsort/zeit \*

Hotel Krabi, Khao Lak, Phuket oder Flughafen Krabi, Phuket

#### Ankunftsort/zeit \*

Hotel Krabi, Khao Lak, Phuket oder Flughafen Krabi, Phuket

#### Mindestteilnehmer

Keine Mindestteilnehmerzahl

#### Hinweis

Bei Fluganreise Ankunft in Krabi bis 15.00 Uhr.  
Abflug an Tag 7 ab Krabi nicht vor 11.00 Uhr.  
Ihr Cottage im Koh Jum Resort ist nicht klimatisiert.

### Tag

1

#### Krabi – Koh Jum

Transfer zum Laem Kruat Pier in Krabi und Beginn Ihrer Reise durch die schöne Inselwelt der Andamanensee! Mit einem landestypischen Longtail-Boot fahren Sie nach Koh Jum, einer malerischen Insel abseits der großen Touristenströme.

**Unterkunft (2 Nä.):** Koh Jum Resort \*\*\*

### Tag

2

#### Koh Jum

Den Tag gestalten Sie frei nach Ihrem Belieben. Entspannen Sie am Strand, unternehmen Sie eine Fahrradtour oder besuchen Sie ein lokales Fischerdorf. (F)

### Tag

3

#### Koh Jum – Koh Hai

Heute reisen Sie weiter nach Koh Hai, auch Koh Ngai genannt. Eine noch fast unberührte Insel vor der Küste Trang. (F)

**Unterkunft (2 Nä.):** Thapwarin Resort \*\*\*

Tag

4

**Koh Hai**

Ein traumhafter Tag am Strand wartet auf Sie. Tipp: Unternehmen Sie eine Schnorcheltour zu bunten Korallenriffen!

Tag

5

**Koh Hai – Koh Mook**

Ihre Insel-Tour führt Sie heute per Boot weiter nach Koh Mook. Die Insel ist Teil des Hat Chao Mai Nationalparks und trumpt mit traumhaften Stränden auf.(F)

**Unterkunft (2 Nä.):** Koh Mook Sivalai Resort \*\*\*

Tag

6

**Koh Mook**

Genießen Sie den Tag entspannt am Strand oder besuchen Sie das Highlight der Insel: die Emerald-Höhle. Eine kleine Sensation der Natur, mit einem 80 m langen Kalksteintunnel und einer smaragdfarbenen Lagune. (F)

Tag

7

**Koh Mook - Krabi**

Sie verlassen Koh Mook per Boot in Richtung Festland und werden anschließend vom Kuan Tung Ku Pier nach Krabi gebracht. (F)

**Eingeschlossene Leistungen:**

- 6 Übernachtungen lt. Ausschreibung (nach Verfügbarkeit, sonst gleichwertig)
- Verpflegung lt. Programm (F = Frühstück)
- Transfers in klimatisierten Fahrzeugen und Longtail-Booten

**Nicht eingeschlossene Leistungen:**

- Nationalparkgebühren
- Reiseleiter, optionale Ausflüge
- Persönliche Ausgaben wie z.B. weitere Mahlzeiten, Getränke, Trinkgelder

|  |                 |                  |                       |              |                          |                 |                              |  |
|--|-----------------|------------------|-----------------------|--------------|--------------------------|-----------------|------------------------------|--|
| <b>Rundreisepreis</b>  | ohne Flug       |                  |                       |              |                          | Preise in € p.P |                              |  |
| <b>EDV-Code</b>  | <b>Belegung</b> | <b>Kategorie</b> | <b>Verlauf ab/bis</b> | <b>Dauer</b> | <b>01.11.23-31.10.24</b> |                 |                              |  |
| <b>Inselhüpfen - Perlen der Andamanensee - ab/bis Krabi, Privatreise</b> |                 |                  |                       |              |                          |                 |                              |  |
| <b>KBV505 W20</b>  | 1               | EZ               | Krabi                 | 7T/6<br>N    | 1630                     |                 |                              |  |
| <b>KBV505 W21</b>  | 1+1             | 2 EZ             | Krabi                 | 7T/6<br>N    | 1362                     |                 |                              |  |
| <b>KBV505 W22</b>  | 2               | DZ               | Krabi                 | 7T/6<br>N    | 942                      |                 |                              |  |
| <b>KBV505 W24</b>  | 2+2             | 2 DZ             | Krabi                 | 7T/6<br>N    | 920                      |                 |                              |  |
| Kinderermäßigung lt. System. Nicht buchbar vom 01.05.-31.10.             |                 |                  |                       |              |                          |                 | <b>Reiseart: Baus Anf: R</b> |  |

|   |                 |                  |                       |              |                          |                 |                              |  |
|---|-----------------|------------------|-----------------------|--------------|--------------------------|-----------------|------------------------------|--|
| <b>Rundreisepreis</b>   | ohne Flug       |                  |                       |              |                          | Preise in € p.P |                              |  |
| <b>EDV-Code</b>   | <b>Belegung</b> | <b>Kategorie</b> | <b>Verlauf ab/bis</b> | <b>Dauer</b> | <b>01.11.23-31.10.24</b> |                 |                              |  |
| <b>Inselhüpfen - Perlen der Andamanensee - ab/bis Phuket oder Khao Lak, Privatreise</b> |                 |                  |                       |              |                          |                 |                              |  |
| <b>HKT661 W20</b>   | 1               | EZ               | HKT oder HKO          | 7T/6<br>N    | 1799                     |                 |                              |  |
| <b>HKT661 W21</b>   | 1+1             | 2 EZ             | HKT oder HKO          | 7T/6<br>N    | 1447                     |                 |                              |  |
| <b>HKT661 W22</b>   | 2               | DZ               | HKT oder HKO          | 7T/6<br>N    | 1027                     |                 |                              |  |
| <b>HKT661 W24</b>   | 2+2             | 2 DZ             | HKT oder HKO          | 7T/6<br>N    | 976                      |                 |                              |  |
| Kinderermäßigung lt. System. Nicht buchbar vom 01.05.-31.10.                            |                 |                  |                       |              |                          |                 | <b>Reiseart: Baus Anf: R</b> |  |

\*\*\*\* Hinweis: Änderungen und Druckfehler vorbehalten \*\*\*\*



## Inselhüpfen im Golf von Thailand

7 Tage/6 Nächte ab/bis Koh Samui

### Das Wichtigste in Kürze

|                           |   |
|---------------------------|---|
| <b>Highlights</b>         | Kombination der Inseln Koh Samui, Koh Phangan und Koh Tao |
| <b>Termine</b>            | Täglich   |
| <b>Abfahrtsort/zeit *</b> | Hotel oder Flughafen Koh Samui                            |
| <b>Ankunftsort/zeit *</b> | Hotel oder Flughafen Koh Samui                            |

### Tag

1

#### Koh Samui – Koh Phangan

Abholung von Ihrem Hotel oder vom Flughafen auf Koh Samui. Bitte beachten Sie, dass bei Fluganreise die Ankunft bis 15:00 Uhr erforderlich ist. Vom Pier bringt Sie eine Fähre auf die 20 km nördlich gelegene Insel Koh Phangan. Die Gebirgsinsel mit paradiesischen Buchten bietet eine Reihe von versteckt gelegenen Stränden, welche wahre Oasen der Erholung sind. Hier verbringen Sie drei Nächte.

**Unterkunft (3 Nä.):** Havana Beach Resort \*\*\*

### Tag

2&

3

#### Koh Phangan

Nutzen Sie die beiden Tage und entspannen Sie an den feinen Sandstränden mit türkisfarbenem Meer. Alternativ können Sie das bergige Inselinnere mit wilder Dschungellandschaft und erfrischenden Wasserfällen erkunden. Für Kulturfans gibt es zahlreiche Tempel, z.B. den Wat Pah Saeng Tham und den Wat Pho. Auf keinen Fall verpassen sollten Sie außerdem den Phantip Nachtmarkt in der Hauptstadt Thong Sala – probieren Sie sich durch die Köstlichkeiten der thailändischen Küche! (F)

### Tag

4

#### Koh Phangan – Koh Tao

Nach dem Frühstück werden Sie abgeholt und zum Pier gebracht. Mit der Fähre geht es nun auf die Nachbarinsel Koh Tao, übersetzt „Schildkröteninsel“, hält spektakuläre Tauchplätze mit tropischen Korallenriffen bereit. Nach der Überfahrt erfolgt der Landtransfer in Ihr Strandhotel für die nächsten drei Nächte. (F)

**Unterkunft (3 Nä.):** The Haad Tien Beach Resort \*\*\*\*+



Tag

5&

6

Tag

7

**Koh Tao**

Genießen Sie auf Koh Tao die wunderbare Unterwasserwelt. Viele lokale Anbieter offerieren Tauch- und Schnorchelausflüge. Alternativ lassen Sie die Seele baumeln oder erkunden die nur 21 km<sup>2</sup> große Insel per Rad oder Motorroller. (F)

**Koh Tao – Koh Samui**

Heute geht es mit der Fähre zurück nach Koh Samui und Sie werden in Ihr separat gebuchtes Badehotel auf der Insel oder zum Flughafen gebracht. Planen Sie Ihren Flug bitte frühestens ab 10:00 Uhr. (F)

**Eingeschlossene Leistungen:**

- 6 Übernachtungen lt. Ausschreibung (nach Verfügbarkeit, sonst gleichwertig)
- Verpflegung lt. Programm (F = Frühstück)
- Transfers lt. Programm, teilweise in offenen Pick-Up Trucks (ohne Begleitung)
- Überfahrten mit öffentlichen Fähren (ohne Begleitung)
- Telefonischer Kontakt mit Deutsch sprechender, örtlicher Reiseleitung

**Nicht eingeschlossene Leistungen:**

- Persönliche Ausgaben wie z.B. weitere Mahlzeiten, Getränke, Trinkgelder
- Ausflüge

| Rundreispreis  |          | ohne Flug |                |       |                     |                     | Preise in € p.P     |                                  |                     |  |
|--|----------|-----------|----------------|-------|---------------------|---------------------|---------------------|----------------------------------|---------------------|--|
| EDV-Code   | Belegung | Kategorie | Verlauf ab/bis | Dauer | 01.11.23 - 15.12.23 | 08.01.24 - 30.04.24 | 01.07.24 - 14.07.24 | 15.07.24 - 31.08.24              | 01.09.24 - 31.10.24 |  |
|  |          |           |                |       | 01.05.24 - 30.06.24 |                     |                     |                                  |                     |  |
| <b>Inselhüpfen im Golf von Thailand, Privatreise</b> |          |           |                |       |                     |                     |                     |                                  |                     |  |
| USM513 W31   | 1        | EZ        | Koh Samui      | 7T/6N | 1110                | 1237                | 1141                | 1323                             | 1110                |  |
| USM513 W32   | 2        | DZ        | Koh Samui      | 7T/6N | 631                 | 699                 | 648                 | 738                              | 631                 |  |
| 30% Kinderermäßigung.                                |          |           |                |       |                     |                     |                     | <b>Reiseart:<br/>Baus Anf: R</b> |                     |  |

\*\*\*\* Hinweis: Änderungen und Druckfehler vorbehalten \*\*\*\*



## Inselhüpfen – Perlen der Ostküste

7 Tage/6 Nächte ab/bis Koh Chang

### Das Wichtigste in Kürze

#### Highlights

Puderweiße Sandstrände & türkisfarbenes Meer  
Tolle Riffe & dichter Urwald

#### Termine

Täglich bis 30.04.2024

#### Abfahrtsort/zeit \*

Hotel Koh Chang

#### Ankunftsort/zeit \*

Hotel Koh Chang

### Tag

1

#### Koh Chang – Koh Mak

Sie werden morgens von Ihrem individuell gebuchten Hotel auf Koh Chang abgeholt und zum südlichen Fährhafen Bang Bao gebracht. Von dort nehmen Sie die Fähre zur Nachbarinsel Koh Mak. Die Insel liegt inmitten eines Meeresnationalparks und bietet neben unzähligen Korallenriffen traumhafte, weiße Sandstrände. Hier verbringen Sie die nächsten drei Nächte.

**Unterkunft (3 Nä.):** Sea Breeze @ Koh Mak \*\*\*

### Tag

2&

3

#### Koh Mak

Genießen Sie die wunderbare, ruhige Idylle, die diese Trauminsel ausmacht. Die bunte Unterwasserwelt bietet sich ideal für Tauch- und Schnorchelgänge an, ob alleine oder in der Gruppe. Oder leihen Sie sich ein Kajak und paddeln Sie über das Meer! Wenn Sie es gerne sportlich mögen, erkunden Sie das kleine Eiland mit dem Mountainbike oder bei einer Wandertour. (F)

### Tag

4

#### Koh Mak – Koh Kood

Nach dem Frühstück werden Sie von Ihrem Hotel in Koh Mak abgeholt und eine Fähre bringt Sie nach Koh Kood. Die bergige Insel ist dicht mit Regenwald bewachsen und bietet puderweiße Sandstrände, kristallklares Wasser und beeindruckende Riffe. Nach der Überfahrt erfolgt der Transfer in Ihr Strandhotel für die nächsten drei Nächte. (F)

**Unterkunft (3 Nä.):** Away Koh Kood \*\*\*+

Tag

5&

6

**Koh Kood**

Nutzen Sie die nächsten Tage, um sich am Strand zu entspannen oder die Insel zu entdecken. Mieten Sie sich Kanus, Kajaks, Motorroller oder Mountainbikes. Brechen Sie zu Tauch- und Schnorchelausflügen auf, gehen Sie fischen oder unternehmen Sie eine Tour durch den Urwald mit riesigen Bäumen und Wasserfällen. Oder statten Sie einem Fischerdorf oder einem der kleinen Tempel einen Besuch ab. (F)

Tag

7

**Koh Kood – Koh Chang**

Heute Vormittag verlassen Sie Koh Kood und fahren mit der Fähre zurück nach Koh Chang. Ihre Rundreise endet mit dem Transfer in Ihr separat gebuchtes Anschlusshotel auf Koh Chang. (F)

**Eingeschlossene Leistungen:**

- 6 Übernachtungen lt. Ausschreibung (nach Verfügbarkeit, sonst gleichwertig)
- Verpflegung lt. Programm (F = Frühstück)
- Transfers lt. Programm (Sammeltransfers ohne Begleitung)
- Überfahrten mit öffentlichen Fähren (ohne Begleitung)

**Nicht eingeschlossene Leistungen:**

- Persönliche Ausgaben wie z.B. weitere Mahlzeiten, Getränke, Trinkgelder
- Reiseleiter
- Ausflüge

| Rundreisepreis  |          | ohne Flug |                |       |                     |                     |                     |                     | Preise in € p.P |                                  |
|---|----------|-----------|----------------|-------|---------------------|---------------------|---------------------|---------------------|-----------------|----------------------------------|
| EDV-Code  | Belegung | Kategorie | Verlauf ab/bis | Dauer | 01.11.23 - 19.12.23 | 20.12.23 - 25.12.23 | 26.12.23 - 28.12.23 | 29.12.23 - 31.12.23 |                 |                                  |
|   |          |           |                |       | 16.01.24-30.04.24   | 01.01.24-15.01.24   |                     |                     |                 |                                  |
| <b>Inselhüpfen - Perlen der Ostküste, Privatreise</b> |          |           |                |       |                     |                     |                     |                     |                 |                                  |
| TDX500 W20  | 1        | EZ        | Koh Chang      | 7T/6N | 733                 | 783                 | 868                 | 834                 |                 |                                  |
| TDX500 W21  | 1+1      | 2 EZ      | Koh Chang      | 7T/6N | 722                 | 777                 | 861                 | 827                 |                 |                                  |
| TDX500 W22  | 2        | DZ        | Koh Chang      | 7T/6N | 411                 | 441                 | 526                 | 492                 |                 |                                  |
| 30% Kinderermäßigung.                                 |          |           |                |       |                     |                     |                     |                     |                 | <b>Reiseart:<br/>Baus Anf: R</b> |

\*\*\*\* Hinweis: Änderungen und Druckfehler vorbehalten \*\*\*\*

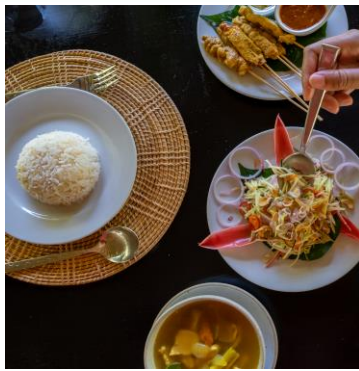
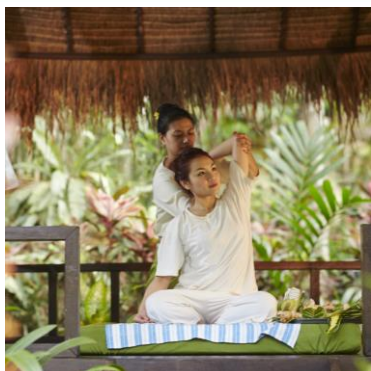

## Yoga & Wellness

7 Tage/6 Nächte auf Koh Yao oder 6 Tage/5 Nächte in Krabi

### Das Wichtigste in Kürze

#### Highlights

Yoga-Praktiken  
Wellnessanwendungen  
Entspannung und Meditation

#### Termine

Täglich

#### Abfahrtsort/zeit \*

Paradise Koh Yao: Hotel oder Flughafen Phuket

Wareerak Koh Yao: Hotel oder Flughafen Krabi

#### Ankunftsort/zeit \*

Paradise Koh Yao: Hotel oder Flughafen Phuket

Wareerak Koh Yao: Hotel oder Flughafen Krabi

## Paradise Koh Yao

### Tag

1

#### Phuket – Koh Yao Noi

Sie werden am Flughafen abgeholt und ins Retreat gefahren. Lösen Sie Verspannungen am Körper in einer ersten Yoga-Einheit und entspannen Sie im Dampfbad und im Kaltwasserbecken. Ihr gesundes Abendessen genießen Sie im Restaurant des Resorts. (A)

**Unterkunft (6 Nä.): Paradise Koh Yao Noi Resort \*\*\*\*+ (HKT25M DZ)**

### Tag

2

#### Koh Yao Noi

Beginnen Sie den Tag mit Yoga und einem wohltuenden Frühstück. Weiter am Tag erwartet Sie eine Spa-Behandlung sowie eine private Yoga- und Meditationsklasse. (F, M, A)

### Tag

3

#### Koh Yao Noi

Starten Sie Ihren Tag entspannt mit Yoga mit der atemberaubenden Phang-Nga Bucht im Hintergrund. Am Nachmittag genießen Sie eine 1,5-Stündige Spa-Behandlung sowie eine private Meditationseinheit. (F, M, A)

Tag

4

**Koh Yao Noi**

Starten Sie den Tag mit Yoga und einem wohltuenden Frühstück. Am Nachmittag erwartet Sie eine Thai- oder Aromatherapie-Massage. (F, M, A)

Tag

5

**Koh Yao Noi**

Nach dem Aufstehen beginnen Sie Ihren Tag mit Yoga am Meer. Weitere Massage im Laufe des Tages. (F, M, A)

Tag

6

**Koh Yao Noi**

Nehmen Sie heute an weiteren Yoga-Stunden teil und erholen Sie sich am Sandstrand mit schönem Blick auf die Phang Nga Bucht. Freuen Sie sich auf eine weitere Massage im Laufe des Tages. (F, M, A)

Tag

7

**Koh Yao Noi – Phuket**

Genießen Sie Ihre letzte Yoga-Einheit und das Frühstück bevor Sie zurück an den Flughafen gefahren werden. (F)

**Eingeschlossene Leistungen:**

- 6 Übernachtungen lt. Ausschreibung (nach Verfügbarkeit, sonst gleichwertig)
- Verpflegung lt. Programm (F = Frühstück, M = Mittagessen, A = Abendessen)
- Transfers in klimatisierten Fahrzeugen
- Englischsprechender Fahrer
- Aktivitäten lt. Programm

**Nicht eingeschlossene Leistungen:**

- Persönliche Ausgaben wie z.B. weitere Mahlzeiten, Getränke, Trinkgelder
- Ausflüge

## Wareerak Hot Spring and Wellness Krabi

Tag

1

**Krabi – Hot Stream Krabi**

Nach Ankunft am Flughafen Transfer ins Retreat. Im Anschluss an das Check-in wartet eine Gesundheitsberatung zum bevorstehenden Programm auf Sie. Nehmen Sie an einer ersten Yoga-Stunde teil, bevor Sie Ihr Abendessen mit Zutaten aus dem biologischen Garten genießen. Vor dem Schlafen gehen, entspannen Sie bei einer Klangschalentherapie. (A)

**Unterkunft (5 Nä.):** Wareerak Hot Spring & Wellness \*\*\* (KBV390 BG)

Tag

2

**Hot Stream Krabi**

Sie beginnen den Tag mit einem gesunden Frühstück und erleben im Anschluss ein Spa-Programm mit Körperpeelings, therapeutischen Bädern sowie einer Thai-Massage. Nach dem Abendessen genießen Sie eine Hydrotherapie im Mondschein. (F, M, A)

Tag

3

**Hot Stream Krabi**

Heute warten eine Hydrotherapie sowie eine Massage auf Sie. Verbringen Sie den Nachmittag mit Yoga. Das Abendessen bereiten Sie in einem Kochkurs selber vor. (F, M, A)

Tag

4

**Hot Stream Krabi**

Nach einem wohltuenden Frühstück besichtigen Sie den naheliegenden berühmten Emerald-Pool. Praktizieren Sie am Nachmittag Yoga. Danach genießen Sie ein Abendessen und eine Hydrotherapie, bevor Sie schlafen gehen. (F, M, A)

Tag

5

**Hot Stream Krabi**

Beginnen Sie den Tag mit einer Hydrotherapie und nehmen Sie an einer Yoga-Stunde im Laufe des Tages teil. Nach dem letzten Abendessen entspannen Sie Ihren Körper bei einer Klangschalenthherapie. (F, M, A)

Tag

6

**Hot Stream Krabi – Krabi**

Nach dem Aufstehen beginnen Sie Ihren Tag mit Yoga und genießen Ihr Frühstück bevor Sie zurück an den Flughafen gefahren werden. (F)

**Eingeschlossene Leistungen:**

- 5 Übernachtungen lt. Ausschreibung (nach Verfügbarkeit, sonst gleichwertig)
- Verpflegung lt. Programm (F = Frühstück, M = Mittagessen, A = Abendessen)
- Transfers in klimatisierten Fahrzeugen
- Englischsprechender Fahrer
- Aktivitäten lt. Programm

**Nicht eingeschlossene Leistungen:**

- Persönliche Ausgaben wie z.B. weitere Mahlzeiten, Getränke, Trinkgelder
- Ausflüge

|   |                 |                  |                       |              |                          |                          |                          |                 |
|---|-----------------|------------------|-----------------------|--------------|--------------------------|--------------------------|--------------------------|-----------------|
| <b>Rundreisepreis</b>   | ohne Flug       |                  |                       |              |                          |                          |                          | Preise in € p.P |
| <b>EDV-Code</b>   | <b>Belegung</b> | <b>Kategorie</b> | <b>Verlauf ab/bis</b> | <b>Dauer</b> | <b>01.11.23-07.01.24</b> | <b>08.01.24-15.04.24</b> | <b>16.04.24-31.10.24</b> |                 |
| <b>Yoga &amp; Wellness - Paradise Koh Yao Noi Resort- 5 Tage/4 Nächte</b> |                 |                  |                       |              |                          |                          |                          |                 |
| HKT51A C50  | 1+1             | 2 EZ             | Phuket                | 5T/4N        | 1545                     | 1562                     | 1190                     |                 |
| HKT51A C52  | 2               | DZ               | Phuket                | 5T/4N        | 1037                     | 1054                     | 868                      |                 |
| <b>Yoga &amp; Wellness - Paradise Koh Yao Noi Resort- 7 Tage/6 Nächte</b> |                 |                  |                       |              |                          |                          |                          |                 |
| HKT51B D50  | 1+1             | 2 EZ             | Phuket                | 7T/6N        | 2206                     | 2223                     | 1664                     |                 |
| HKT51B D52  | 2               | DZ               | Phuket                | 7T/6N        | 1511                     | 1528                     | 1241                     |                 |
|   |                 |                  |                       |              |                          |                          | <b>Reiseart: Baus</b>    | <b>Anf: R</b>   |

|   |                 |                  |                       |              |                          |                          |                       |                 |
|---|-----------------|------------------|-----------------------|--------------|--------------------------|--------------------------|-----------------------|-----------------|
| <b>Rundreisepreis</b>   | ohne Flug       |                  |                       |              |                          |                          |                       | Preise in € p.P |
| <b>EDV-Code</b>   | <b>Belegung</b> | <b>Kategorie</b> | <b>Verlauf ab/bis</b> | <b>Dauer</b> | <b>01.11.23-30.04.24</b> | <b>01.05.24-31.10.24</b> |                       |                 |
| <b>Yoga &amp; Wellness - Wareerak Hot Springs - 4 Tage/3 Nächte</b> |                 |                  |                       |              |                          |                          |                       |                 |
| KBV506 E30  | 1+1             | 2 EZ             | Krabi                 | 4T/3N        | 590                      | 554                      |                       |                 |
| KBV506 E32  | 2               | DZ               | Krabi                 | 4T/3N        | 368                      | 352                      |                       |                 |
| <b>Yoga &amp; Wellness - Wareerak Hot Springs - 6 Tage/5 Nächte</b> |                 |                  |                       |              |                          |                          |                       |                 |
| KBV506 F30  | 1+1             | 2 EZ             | Krabi                 | 6T/5N        | 912                      | 844                      |                       |                 |
| KBV506 F32  | 2               | DZ               | Krabi                 | 6T/5N        | 572                      | 528                      |                       |                 |
|   |                 |                  |                       |              |                          |                          | <b>Reiseart: Baus</b> | <b>Anf: R</b>   |

\*\*\*\* Hinweis: Änderungen und Druckfehler vorbehalten \*\*\*\*